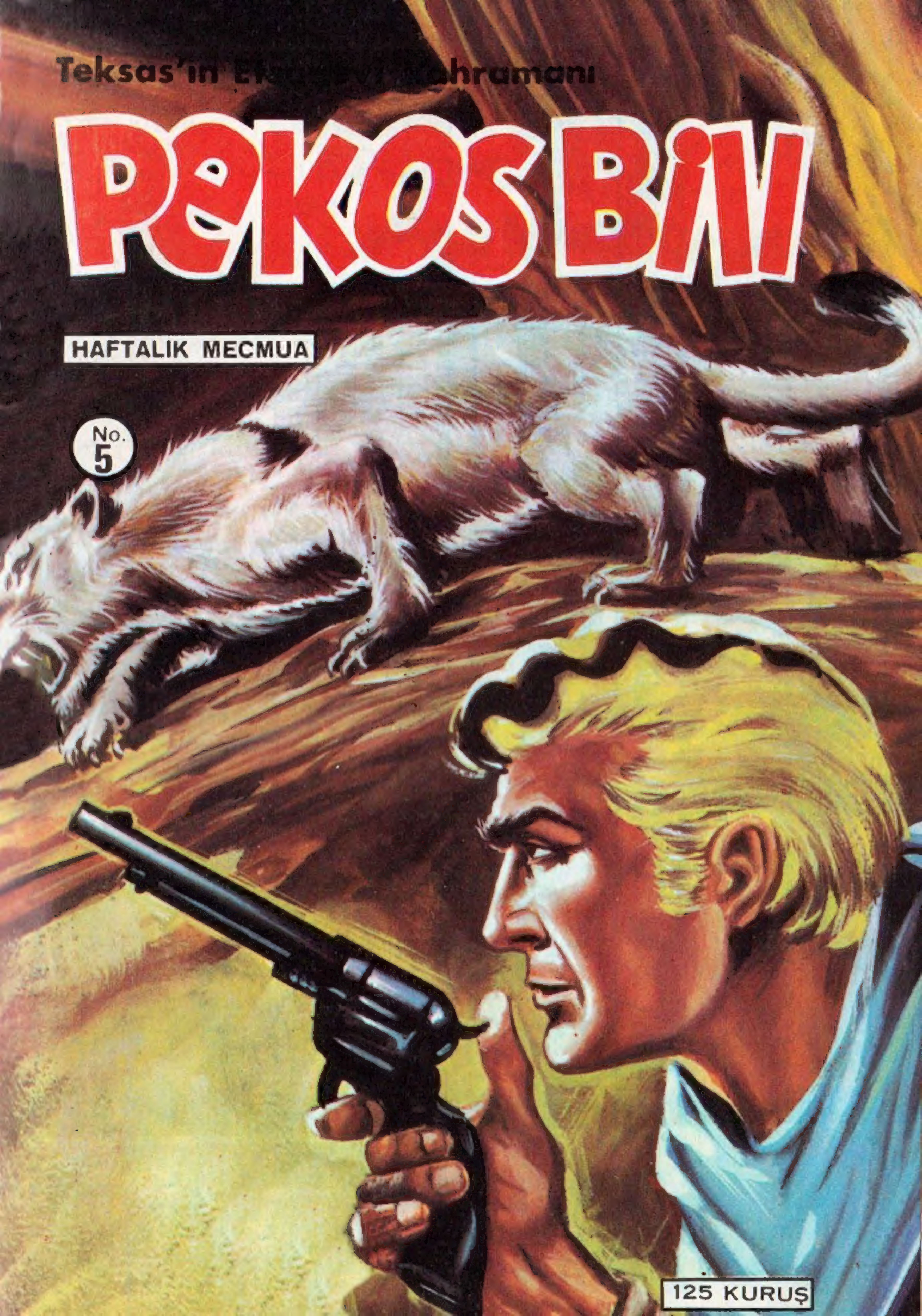
Teksas'ın
PEKOS BİLL
HAFTALIK MECMUA
No. 5
125 KURUŞ

Teksas'ın Efsanevi Kahramanı

PEKOS BİLL

HAFTALIK MECMUA

Yıl : 1 Sayı : 5

Neşir Tarihi:

31-8-1970

Yücel Köksal ve Ortağı

Adi Komandit Şirketi

Adına

Sahibi ve Sorumlu Yönetmeni

YÜCEL KÖKSAL

İdare Yeri :
Cağaloğlu Çatal Çeşme Sokak
No. 5 Kat : 2 İstanbul
Telefon : 22 45 32

Taşra Bayii :
GAMEDA

Türkiyede neşir hakkı
Yayınevimize aittir

Teksas'ın Efsanevi Kahramanı

PEKOS BİL

KANLI KILIÇ

CESUR VE YİĞİT WALLAKAWA KABİLESİ BÜYÜK GÖKGÜRÜLTÜSÜNÜN REİSLERİ OLMASINDAN GURUR DUYMAKTAYDILAR- BU KABİLE, MEKSİKA'NIN İDARESİ ALTINDA İNLEYEN SAN CARLOS'DA GENİŞ TOPRAKLARA SAHİPTİLER- WALLAKAWA'LARDAN NEFRET EDEN MEKSİKALILAR, ONLARI MAHVETMEK VE BİR ESKİ KİN YÜZÜNDEN ONLARI SAN CARLOS'DAN KOVUP KUZEY AMERİKAYA SÜRMEK İÇİN HER TÜRLÜ ZULMÜ YAPIYORLARDI.. O GÜN, BİR GURUP SAVAŞÇI SAKİN BİR ŞEKİLDE AVLANIRKEN...

ALBAY OLIVARES, GÖRDÜĞÜMÜZ YERDE ONLARI GEBERTMEMİZİ EMRETTİ.. ALBAYIN EMİRLERİNE HARFİYEN İTAAT ETMELİYİZ! SİZ NE DERSİNİZ TEĞMEN MIGUEL!?
AYNI FİKİRDEYİM! ŞAHİN GİBİ TEPELERİNE İNELİM!
GELİN BU YOLDAN ONLARA GÖRÜNMEDEN VADİYE İNEBİLİRİZ!
VALİ RAMON PEREZ, ALBAY OLİVARES'İN TUTUMUNU TASVİP ETMİYOR, AMA VALİNİN DEDİKLERİNİ KİM TAKAR!?
DAHA ENERJİK VE YERLİLERE KARŞI DAHA AZ SEMPATİSİ OLAN BİR ADAMA İHTİYACIMIZ VAR..
AZ SONRA MEKSİKALILAR SİNSİCE VE KİMSEYE GÖRÜNMEDEN VADİYE İNMİŞLERDİ..
HÜCUUM!.
VAMOS MUCHACHOS! ŞU KIZIL SURATLILARI KOVALIM, ÇADIRLARINI YAKIP ATLARINI ALALIM. REİSLERİ GÖKGÜRÜLTÜSÜNE GİDİP DERT YANSINLAR!
MEKSİKALILAR!
5-2

ŞAŞKINA DÖNEN WALLAKAWALAR BİRAZ KARŞI KOYDUKTAN SONRA..
HA! HA! HA!.. ŞURAYA BAKIN MIGUEL! SAĞ KALANLAR NASIL KAÇIYORLAR. KORKAK TAVŞANLAR GİBİ.
GÖKGÜRÜLTÜSÜ ARTIK ŞAKAMIZ OLMADIĞINI ANLAR!
BİRKAÇ SAAT SONRA PEKOS BİLL VE ARKADAŞLARI, AZ ÖNCE WALLAKAWA'LARIN KAMP KURDUKLARI FAKAT ŞİMDİ ONUN YERİNDE SADECE KÜLLERİN BULUNDUĞU YERE GELDİLER.
İŞTE MEKSİKALI ASKERLERİN VAHŞİCE HAREKETLERİNDEN BİRİ DAHA!.. ASKERLERİN ATLARININ NAL İZLERİNE VE YANGINDAN ARTA KALANLARA BAKIN!
KATLİAMDAN PEK AZ YERLİ KURTULMUŞ OLSA GEREK!
SAN CARLOS'DA HAYAT HEM YERLİLER HEM DE BU HAVALİDE YERLEŞMİŞ OLAN İNGİLİZ KOLONİLERİ İÇİN ÇOK VERİMLİ OLUYORDU, HALBUKİ ŞİMDİ MEKSİKALILAR MALLARINI ELLERİNDEN ALIYORLAR!
BU İNSANLARI KORUMAYA KARAR VERDİĞİM İÇİN PİŞMAN OLMUYORUM! HER NE PAHASINA OLURSA OLSUN SAN CARLOS'U MEKSİKALILARIN KÖTÜ İDARESİNDEN KURTARACAĞIM.
KOCA TEKS! DOĞRU KABUL ETTİĞİN BİR DAVADA SENİ TAKİP EDECEĞİMİZİ BİLİRSİN PEKOS BİLL!
5-3

KAN DÖKÜLMESİNE MÜMKÜN OLDUĞU KADAR ÇABUK MANİ OLMALIYIZ. VALİ RAMON PEREZ'İ, SAN CARLOS'U BAĞIMSIZLAŞTIRMAYA İKNA EDEBİLİRSEM BİR SAVAŞ ÇIKMASINI ÖNLEYEBİLİRİZ..
RAMON PEREZ DOSTUNDUR, BELKİ SENİ DİNLER.!
BENDE NAMUSLU ŞEREFLİ VE HAKSEVER BİR KİMSE TESİRİ UYANDIRMIŞTI..
BÜTÜN BUNLAR ALBAYIN YÜZÜNDEN OLUYOR.. BÖLGEDEKİ KITALARIN KUMANDANI OLDUĞU İÇİN VALİNİN EMİRLERİNİ DİNLEMİYOR. BU ADAMIN BURNUNU KIRMAM LAZIM!
ARTIK GİDELİM, ARKADAŞLAR! GÖKGÜRÜLTÜSÜNE GİDİP BURADA NELER OLDUĞUNU ÖĞRENMEK İSTİYORUM.. VALİYE BİLDİRMEK İÇİN OLIVARES HAKKINDA YENİ DELİLLER TOPLAMALIYIM..
KOCA TEKS! İŞTE BU GÜZEL BİR FİKİR!
BİRKAÇ SAAT SONRA WALLAKAWA'LARIN KÖYÜNE VARAN PEKOS BILL VE ARKADAŞLARI HER ZAMANKİ GİBİ SAMİMİ ŞEKİLDE KARŞILANDILAR..
SELÂM PEKOS BILL KARDEŞ! ARKADAŞLARINLA BENİ VE HALKIMI ZİYARETE GELDİĞİN İÇİN MEMNUN OLDUM.
WALLAKAWALAR HER ZAMAN KALBİMDEDİR VE MEKSİKALILAR SİZE KİN BESLEDİĞİ İÇİN ÜZGÜNÜM.!
5-4

WALLAKAWALAR CESUR SAVAŞÇILARDIR, AMA UZUN SİLÂHLI VE TOPLU MEKSİKA KUVVETLERİNE KARŞI NE YAPABİLİRLER?. HALKIMA TOPRAKLARINI TERKETMESİ İÇİN HABER VERİLDİ! ÇÜNKÜ BÜYÜK MEKSİKALI REİS BÖYLE İSTİYOR.!
BELKİ DE BURADAN GİTMEK ZORUNDA KALMAYACAKSIN GÖKGÜRÜLTÜSÜ! SAN CARLOS'UN BEYAZ HALKI SİZİN DOSTUNUZDUR. ONLAR SAN CARLOS'U MEKSİKALILARIN ZULMÜNDEN KURTARMAK İÇİN DÜŞMANLARINIZA KARŞI MÜCADELEYE HAZIRLANIYORLAR..
FAKAT BU ARADA SAVAŞÇILARIM ÖLÜYOR.
ŞU ADAMLARA BAK! BU SABAH AVLANIRKEN MEKSİKALILARIN ANİ HÜCUMUNA UĞRAYAN BİR GURUP YİĞİT SAVAŞÇILARIMDAN SAĞ KALANLAR BUNLAR..
KAMP YERİNİN HALİNİ GÖRDÜM! ASKERLERİN HÜCUMUNA UĞRADIĞI BELLİYDİ..
ZALİM SOLUK BENİZLİ ALBAY OLIVARES BİRKAÇ AY EVVEL ASKERLERİYLE BİRLİKTE KÖYÜMÜZE GELDİ..GÖZLERİ KİNLE PARLIYORDU..SÖZLERİ BİR YILANIN ISLIĞI GİBİ HALÂ KULAKLARIMDA..
...BÜYÜK BİR KÜÇÜMSEME İLE BANA ŞÖYLE DEDİ!
SAN CARLOS TOPRAKLARINDAN ÇIKIP KUZEY AMERİKAYA GİTMENİZİ EMREDİYORUM..EN KISA ZAMANDA BURAYI TERKEDECEKSİNİZ! EĞER DEDİKLERİMİ YAPMAZSANIZ SİZİN İÇİN KÖTÜ OLUR!
5-5

ŞAYET ÇEKİP GİTMEZSENİZ BU İŞLE BİZZAT BEN MEŞGUL OLACAĞIM VE SÖZÜMÜ DİNLEMEDİĞİNİZE SİZİ PIŞMAN EDECEĞİM! ALBAY OLİVARES ASLA AFFETMEZ!
İYİ SÖYLEDİNİZ, ALBAYIM..
ŞİMDİ DE SEN BENİ DİNLE, SOLUK YÜZLÜ MEKSİKALILARIN REİSİ!
BÜYÜK RUH DÜNYAYI YARATMIŞ, BİR KISMINI BİZ YAŞAYALIM DİYE VERMİŞ.. BÜYÜK RUH'UN BİZİ YERLEŞTİRDİĞİ TOPRAKLARDAN KOVMA YETKİSİNİ NEREDEN ALDIĞINI ANLAMIYORUM.?
DEMEK BANA KARŞI GELİYORSUN ÖYLE Mİ--?
SEN KÜSTAHIN BİRİSİN, BUNU UNUTMAYACAĞIM.. BU GÜNDEN İTİBAREN BU SÖZLERİNİN CEZASINI ÇEKMEĞE HAZIRLAN! EĞER DEDİĞİMİ YAPMAZSAN SENİ DOĞDUĞUNA PIŞMAN EDECEĞİM..
SENDEN KORKMUYORUM.
SÖZÜNDE DE DURDU! HALKIM O GÜNDEN BERİ HUZUR İÇİNDE YAŞAYAMIYOR VE DENEBİLİR Kİ ZARAR GÖRMEDİĞİMİZ BİR GÜN YOK!
VALİ DÜRÜST BİR ADAMDIR! KENDİSİNE GİDİP SİZİN VE BEYAZLARIN ARZULADIKLARI ŞEKİLDE SAN CARLOS'A HÜRRİYETİNİ VERMESİNİ İSTEYECEĞİM..
5-6

GÖKGÜRÜLTÜSÜ PEKOS BİLL'İN SÖZÜNE İTİMAT EDİLEBİLECEĞİNİ BİLİYORDU.. VALİNİN ALBAY OLİVARES'İ CEZALANDIRACAĞINA İNANARAK, TİCARET YAPTIKLARI CASAGRANDE DE BEKLEMEK ÜZERE PEKOS BİLL'LE BERABER YOLA KOYULDU..
UZUN MÜDDET BİRLİKTE YOL ALDIKTAN SONRA PEKOS BİLL ARKADAŞLARIYLA KAS-Kİ-YEH KASABASINA GİTMEK ÜZERE VEDA ETTİ..
MANİTU SENİNLE BERABER OLSUN PEKOS BİLL!
TANRILAR YARDIMCIN OLSUN GÖKGÜRÜLTÜSÜ!
EĞER OLİVARES ASKERLERİYLE YOLDA YERLİLERE HÜCUM EDERSE HİÇ ŞAŞMAM
İNŞALLAH OLMAZ! EĞER İHTİLÂLCİLER BENİ KAS-Kİ-YEH'DE BEKLEMEMİŞ OLSALARDI GÖKGÜRÜLTÜSÜNE MEMNUNİYETLE REFAKAT EDERDİM.
ZATEN GEÇ KALDIK! İKİ GÜN ÖNCE ORADA OLMALIYDIK..
BENİMLE GÖRÜŞMEDEN HAREKETE GEÇMEYECEKLERİNE DAİR SÖZ ALDIM.. KANLI BİR HADİSE ÇIKMASINI ÖNLEMEYE MECBURUM. BUNUN İÇİN DE TEK ÇARE VALİYİ SAN CARLOS'A BAĞIMSIZLIK VERMEYE İKNA ETMEK.
BİRKAÇ SAAT SONRA BİR TEPEYE DOĞRU İLERLERKEN!
BİZİ AĞIRLIYORLAR..
KOCA TEKS!
ZIP
ZIP
ZIP
5-7

MEKSİKA HÜKÛMETİ ADINA DURUN! OLDUĞUNUZ YERDEN KIMILDAMAYIN_İLK KARŞI KOYANI GEBERTİRİM..
MEKSİKA ASKERLERİ! TAHMİN ETMİŞTİM..
İÇİMDEN ŞUNLARIN KAFASINI KIRMAK GELİYOR.
SAKİN OL TORNAVİDA! ONUNDA SIRASI VAR!"
ELLERİNİZİ KALDIRIN BAYLAR! SİZ DE KÜÇÜK HANIM!.
BİZ YOL KESEN HAYDUTLAR DEĞİLİZ ADIM PEKOS BİLL!
KİM OLDUĞUNUZU BİLİYORUM! BU BİR ŞEY FARKETTİRMEZ! ELLER YUKARI! AKSİ HALDE..
KOCA TEKS! BU HERİF SİNİRİME DOKUNDU..
ÇABUK SİLÂHLARINI ALIN! ÇAVUŞ SİZ DE GÖZÜNÜZÜ AÇIN! PAKOS BİLL GİBİ ŞEYTAN ADAMLARA PEK GÜVEN OLMAZ!
KORKMAYIN TEĞMEN! KARŞI KOYMAK İSTESEYDİM BU KADAR GEVEZELİK EDECEK VAKİT BULAMAZDIN!.
BAŞÜSTÜNE!
5_8

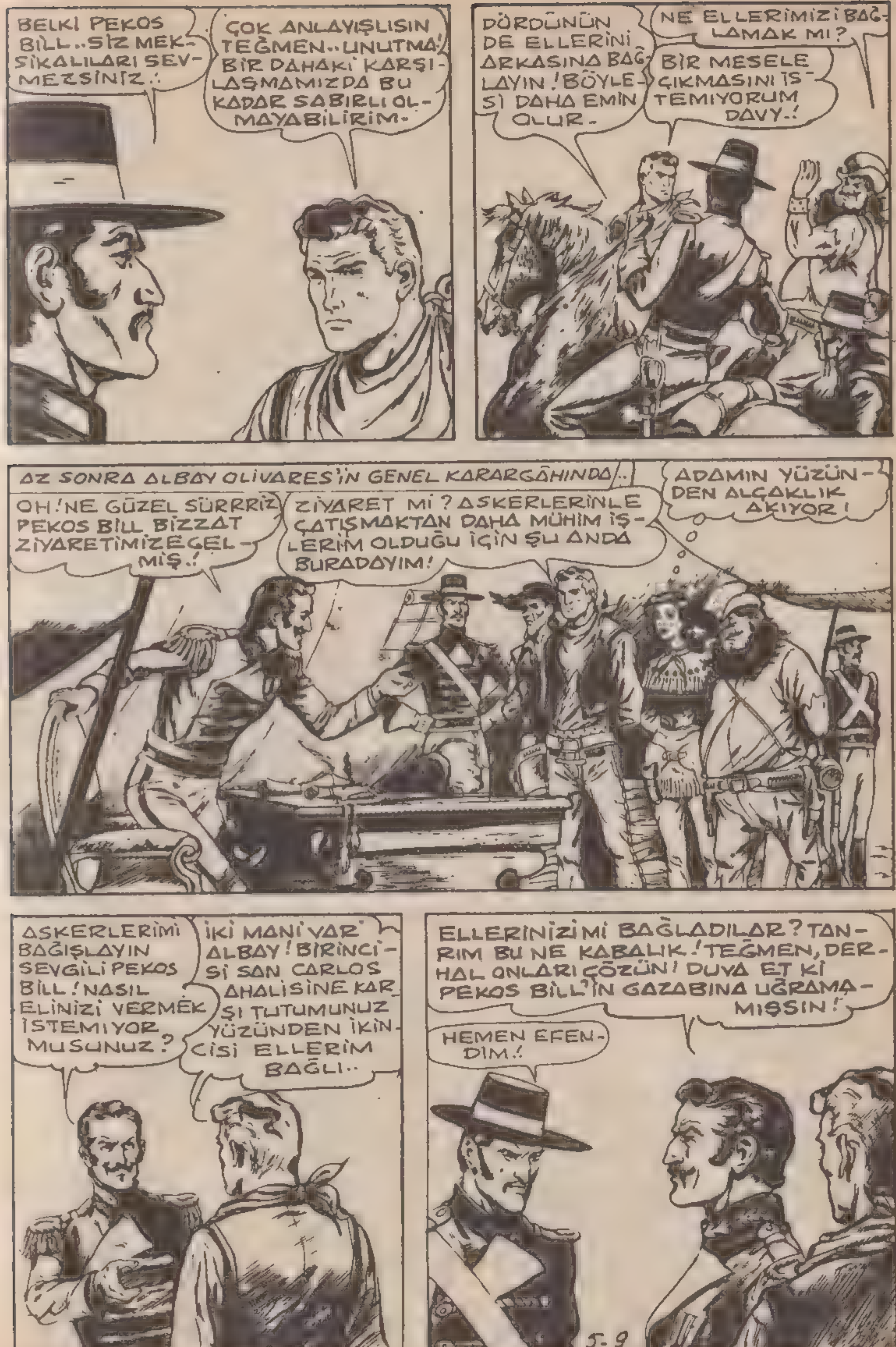
BELKİ PEKOS BİLL..SİZ MEKSİKALILARI SEVMEZSİNİZ.!
ÇOK ANLAYIŞLISIN TEĞMEN..UNUTMA! BİR DAHAKİ KARŞILAŞMAMIZDA BU KADAR SABIRLI OLMAYABİLİRİM.
DÖRDÜNÜN DE ELLERİNİ ARKASINA BAĞLAYIN! BÖYLESİ DAHA EMİN OLUR.
NE ELLERİMİZİ BAĞLAMAK MI?
BİR MESELE ÇIKMASINI İSTEMİYORUM DAVY.!
AZ SONRA ALBAY OLİVARES'İN GENEL KARARGÂHINDA!..
OH! NE GÜZEL SÜRRRİZ! PEKOS BİLL BİZZAT ZİYARETİMİZE GELMİŞ.!
ZİYARET Mİ? ASKERLERİNLE ÇATIŞMAKTAN DAHA MÜHİM İŞLERİM OLDUĞU İÇİN ŞU ANDA BURADAYIM!
ADAMIN YÜZÜNDEN ALÇAKLIK AKIYOR!
ASKERLERİMİ BAĞIŞLAYIN SEVGİLİ PEKOS BİLL! NASIL ELİNİZİ VERMEK İSTEMİYOR MUSUNUZ?
İKİ MANİ VAR ALBAY! BİRİNCİSİ SAN CARLOS AHALİSİNE KARŞI TUTUMUNUZ YÜZÜNDEN İKİNCİSİ ELLERİM BAĞLI..
ELLERİNİZİ Mİ BAĞLADILAR? TANRIM BU NE KABALIK! TEĞMEN, DERHAL ONLARI ÇÖZÜN! DUVA ET Kİ PEKOS BİLL'İN GAZABINA UĞRAMAMIŞSIN!
HEMEN EFENDİM.!
5-9

OTURMAZ MISINIZ BAYLAR.?
LÜZUMU YOK!
METODLARIMI BEĞENMEDİĞİNE ÜZÜLDÜM PEKOS BİLL! FAKAT İNANIN Kİ BU ÇOK ETKİLİ BİR USUL WALLAKAWA'LAR VE ASİLER ZORLUK ÇIKARDIKLARINDAN YUMUŞAK DAVRANMAYA GELMİYOR..!
BANA, GÖKGÜRÜLTÜSÜ İLE İLGİLENDİĞİNİZİ HABER VERDİLER.. GAYET İYİ BİLİRSİNİZ Kİ BU ADAM HÜKÜMETE KARŞI GELİYOR! AYRICA ASİLERLE DOST OLDUĞUNU DA GİZLEMİYOR!.
MEKSİKA'YA İHTİLALCİLERE YARDIM ETMEYE GELDİĞİNİZİ TAHMİN EDİYORUM.. DOĞRU DEĞİL Mİ?
BEN SULH İÇİN ÇALIŞIRIM, SAVAŞ İÇİN DEĞİL! VE HAKLI OLAN TARAFI TUTARIM..
SAN CARLOS KOLONİLERİ İÇİN SARFEDİLMİŞ BİR SÖZ BU.. VAZİFEM SİZİ ARKADAŞLARINIZLA HAPSE ATTIRMAMI GEREKTİRİYOR!
O KADAR SİNİRLENME, SIHHATİN BOZULUR!
BENİ VE ARKADAŞLARIMI TUTUKLAYAMAZSIN! BU KÂĞIT SEBEBİNİ İZAHA KÂFİ..
GÖRÜRÜZ.. BU DA NE?

VALİ RAMON PEREZ'İN MEKTUBU, BEN VE ARKADAŞLARIM İÇİN GEÇİŞ MÜSAADESİ.. VALİ BENİ MAKAMINA DAVET ETMİŞTİ.
VALİNİN Mİ? ASİLERLE BERABER OLAN BİR ADAMLA BİRLİK OLMASI BENİ ŞAŞIRTIYOR. FAKAT ÜSTÜME İTAAT ETMEYE MECBURUM.
SERBESTSİNİZ! YALNIZ UNUTMAYIN Kİ TEKRAR KARŞILAŞIRSAK O ZAMAN NE OLACAĞINI BİLMEM!!
AYNI ŞEYİ BEN SİZE SÖYLEYECEKTİM ALBAY.
ÇIKIP BİRAZ TEMİZ HAVA ALALIM!
KOCA TEKS! ALBAY ZEHİRLİ BİR YILANA BENZİYOR!
BİZİ EPEY UĞRAŞTIRACAĞA BENZER!
BEN DE ÖYLE SANIYORUM!
KAS-Kİ-YEH'E GİTMEKTE ACELE ETMELİYİZ.. DERHAL İHTİLALCİLERLE KONUŞUP SONRA VALİYE GİDECEĞİM.
ÖYLE SANIYORUM Kİ ALBAY OLİVARES BİRŞEYLER KARIŞTIRACAK..

DAVY CROCKETT'İN HAKKI VARDI.. PEKOS BİLL'DEN ÖFKESİNİ ALAMAYAN ALBAY, YİNE WALLAKAWA'LARA KARŞI ŞİDDET HAREKETLERİNE GİRİŞMEYE KARAR VERİR.
TEĞMEN CONSALVO, MADEM Kİ GÖKGÜRÜLTÜSÜ KABİLESİYLE CASAGRANDE'YE KONAKLAMAK İÇİN KÖYÜNÜ TERKETTİ, SİZDE ADAMLARINIZLA GİDİP ONLARA İYİ BİR DERS VERECEKSİNİZ.
HEPSİNİ KILIÇTAN GEÇİRİP GEBERTECEKSİNİZ.
BAŞÜSTÜNE ALBAYIM!
GERÇEKTEN WALLAKAWALAR CASAGRANDE ŞEHRİ DIŞINDA KAMP KURMUŞLARDI.. SAVAŞÇILAR VE REİS HER GÜN ŞEHRE TİCARET İÇİN İNDİKLERİ ZAMAN KAMPTA KADIN VE ÇOCUKLARI KORUMASI İÇİN AZ BİR KUVVET BIRAKILIYORDU.. BÖYLECE TEĞMEN ORAYA GELDİĞİ ZAMAN HİÇBİR DİRENMEYLE KARŞILAŞMADAN ETRAFA ÖLÜM VE DEHŞET SAÇTI..
BEYAZLARIN ÇILGIN ÖFKESİ GERİDE ALEV VE HARABEDEN BAŞKA BİRŞEY BIRAKMAMIŞTI..
İYİ İŞ BAŞARDIK ARTIK GERİ DÖNÜP ALBAYA RAPOR VERELİM!
ALEVLER BU GECE ÇOK UZAKLARDAN GÖRÜLECEK.. NE YAZIKKİ GÖKGÜRÜLTÜSÜYLE ADAMLARI RANDEVUDA BULUNAMADILAR! HA! HA! HA!
5-12

SAĞ KALANLAR KAMPA DÖNMEKTE OLAN GÖKGÜRÜLTÜSÜ VE SAVAŞÇILARINI YOLDA KARŞILADILAR.
BÜYÜK REIS! FELÂKETLER BIR KERE DAHA HALKIMIZI YIKTI..
SOLUK YÜZLÜ MEKSİKALILAR ÇADIRLARIMIZI YAKIP ATLARIMIZI ÇALDILAR..
PEK ÇOĞUMUZU ÖLDÜRDÜLER!
TANRILAR O MELUN HAİNLERİ LÂNETLESİN!
ULU MANİTU!
HERŞEYİMİZİ KAYBETTİKTEN SONRA MEKSİKALILARIN YAKICI ÖFKESİNE NASIL KARŞI KOYABİLİRİZ? SİLÂHSIZ HALKIMIZI ÖLDÜRÜYORLAR! KALBİM İNTİKAM ALEVİ İLE YANIYOR.. ÖFKE DAMARLARIMDA ATEŞ SUYU GİBİ AKIYOR!
İNTİKAM! ONLARDAN İNTİKAMIMIZI ALALIM.
ÖZGÜRLÜĞÜMÜZ İÇİN SAVAŞALIM.
EVLERİNİ YAKIP ONLARI ÖLDÜRELİM!
HALKIN SESİNİ DUYUYOR MUSUN BABA?
5-13

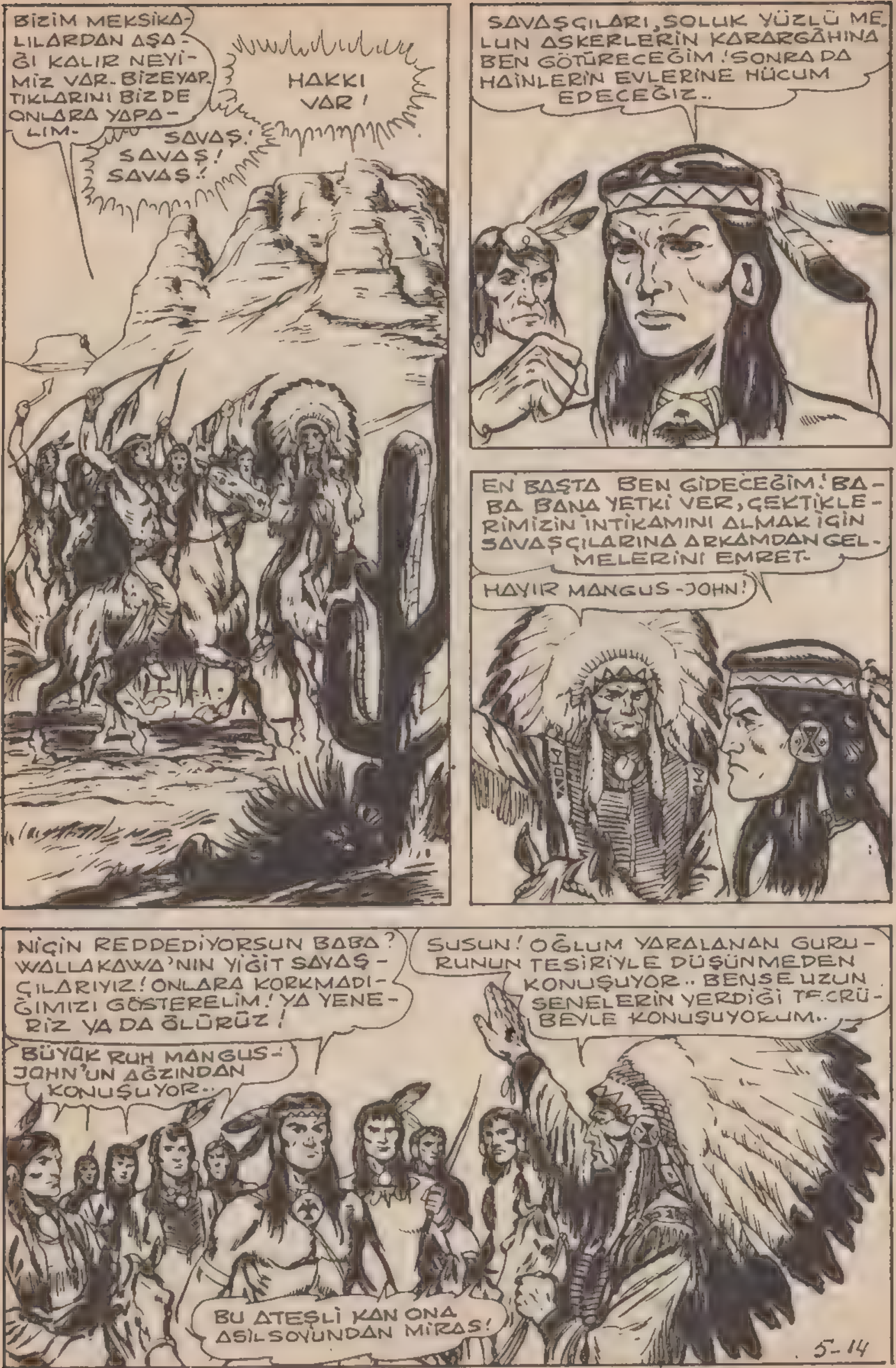
BİZİM MEKSİKALILARDAN AŞAĞI KALIR NEYİMİZ VAR. BİZE YAPTIKLARINI BİZ DE ONLARA YAPALIM.
HAKKI VAR!
SAVAŞ! SAVAŞ! SAVAŞ!
SAVAŞÇILARI, SOLUK YÜZLÜ MELUN ASKERLERİN KARARGÂHINA BEN GÖTÜRECEĞİM! SONRA DA HAİNLERİN EVLERİNE HÜCUM EDECEĞİZ..
EN BAŞTA BEN GİDECEĞİM! BABA BANA YETKİ VER, ÇEKTİKLERİMİZİN İNTİKAMINI ALMAK İÇİN SAVAŞÇILARINA ARKAMDAN GELMELERİNİ EMRET.
HAYIR MANGUS-JOHN!
NİÇİN REDDEDİYORSUN BABA? WALLAKAWA'NIN YİĞİT SAVAŞÇILARIYIZ! ONLARA KORKMADIĞIMIZI GÖSTERELİM! YA YENERİZ YA DA ÖLÜRÜZ!
SUSUN! OĞLUM YARALANAN GURURUNUN TESİRİYLE DÜŞÜNMEDEN KONUŞUYOR.. BENSE UZUN SENELERİN YERDİĞİ TECRÜBEYLE KONUŞUYORUM..
BÜYÜK RUH MANGUS-JOHN'UN AĞZINDAN KONUŞUYOR..
BU ATEŞLİ KAN ONA ASİL SOYUNDAN MİRAS!
5-14

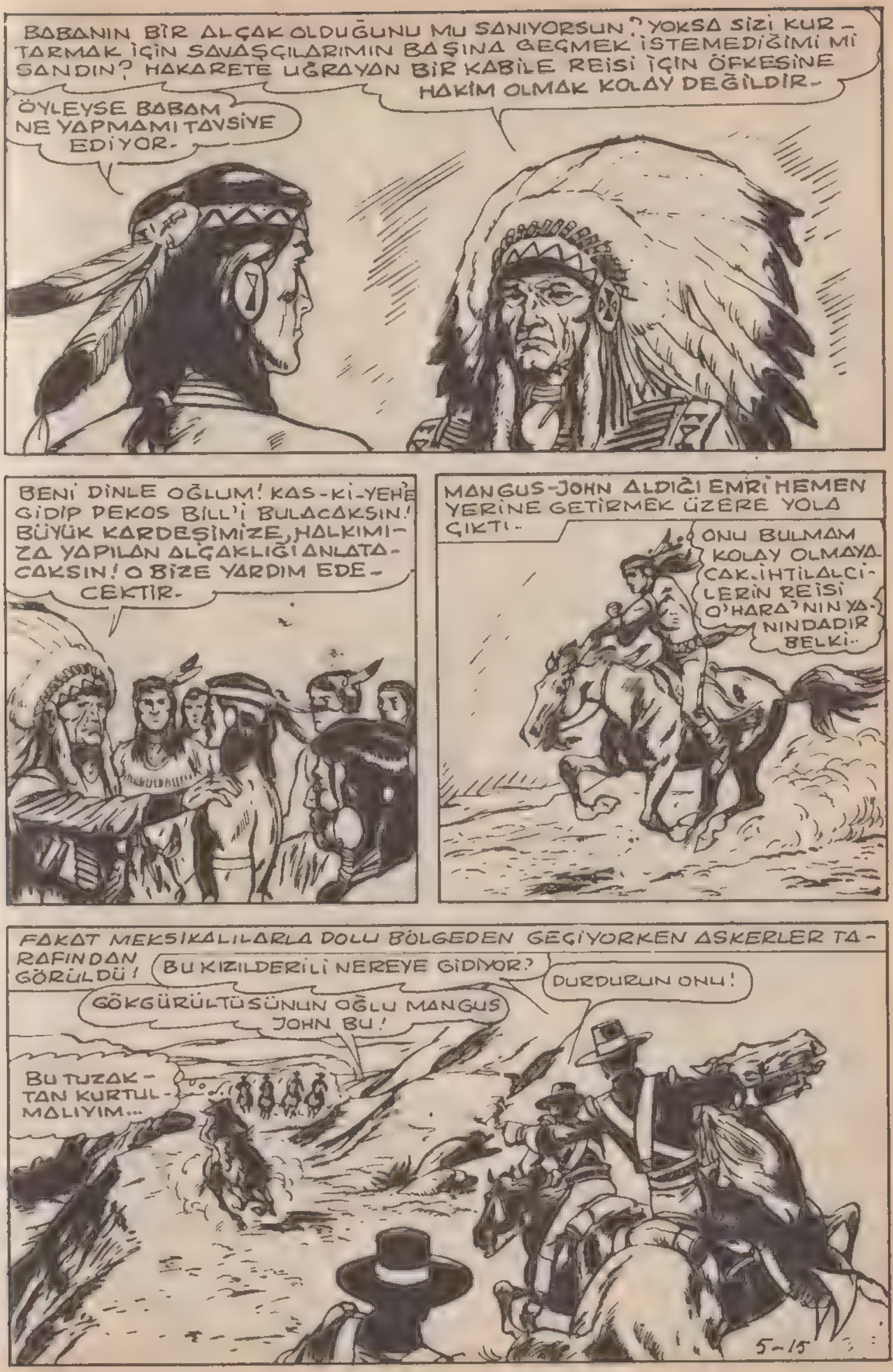
BABANIN BİR ALÇAK OLDUĞUNU MU SANIYORSUN? YOKSA SİZİ KURTARMAK İÇİN SAVAŞÇILARIMIN BAŞINA GEÇMEK İSTEMEDİĞİMİ Mİ SANDIN? HAKARETE UĞRAYAN BİR KABİLE REİSİ İÇİN ÖFKESİNE HAKİM OLMAK KOLAY DEĞİLDİR-
ÖYLEYSE BABAM NE YAPMAMI TAVSİYE EDİYOR-
BENİ DİNLE OĞLUM! KAS-Kİ-YEH'E GİDİP PEKOS BİLL'İ BULACAKSIN! BÜYÜK KARDEŞİMİZE, HALKIMIZA YAPILAN ALÇAKLIĞI ANLATACAKSIN! O BİZE YARDIM EDECEKTİR-
MANGUS-JOHN ALDIĞI EMRİ HEMEN YERİNE GETİRMEK ÜZERE YOLA ÇIKTI-
ONU BULMAM KOLAY OLMAYACAK. İHTİLALCİLERİN REİSİ O'HARA'NIN YANINDADIR BELKİ..
FAKAT MEKSİKALILARLA DOLU BÖLGEDEN GEÇİYORKEN ASKERLER TARAFINDAN GÖRÜLDÜ!
BU KIZILDERİLİ NEREYE GİDİYOR?
DURDURUN ONU!
GÖKGÜRÜLTÜSÜNÜN OĞLU MANGUS JOHN BU!
BU TUZAKTAN KURTULMALIYIM...
5-15

MANİTU! GERİ DÖNMEM İMKANSIZ..
BAŞKA ÇIKAR YOL YOK BENİ MANİTU KORUSUN!
KURTULURSAM BİR MUCİZE OLUR..
BOŞUNA KURŞUN HARCAMAYIN! NASIL OLSA PARÇALANACAK.
AMAN TANRIM!
ŞCIACK
ŞANSIM VARMIŞ! ALLAHTAN ÇOCUKLUĞUMDAN BERİ BÖYLE ATLAMALARA ALIŞKINIM.. ATIM DA İYİ DAYANDI..
5-16

KAYBETTİGİM ZAMANI TELAFİ ETMELİYİM..
YEEAAH!
BİRKAÇ MİL KALDI.. FAKAT YİNE MEKSİKALILARA RASTLAMAMAYA ÇALIŞMALIYIM..
İKİ SAAT SONRA İHTİLÂLCİLERİN REİSİ OLAN MR.O'HARA'NIN MÜTEVAZİ EVİNE GELDİ.. O EVDE YOKTU.. PEKOS BİLL VE İHTİLALCİLERLE TOPLANTIDA OLDUĞUNU ÖĞRENDİ.. MANGUS-JOHN VAKİT KAYBETMEDEN ORADAN UZAKLAŞIRKEN GÖZETLENDİĞİNİN FARKINDA..
.. DEĞİLDİ ..
MANGUS JOHN, O'HARA'YI NEDEN ARIYOR ACABA?.. ONU TAKİP EDEYİM! İHTİLÂLCİLERİN YERİNİ ÖĞRENMİŞ OLURUM.!
İHTİLÂLCİLERİN GİZLİ KARARGÂHLARINI KUMANDANA BİLDİRİRSEM BEŞYÜZ PEZOS'U ALDIM DEMEKTİR!
5-17

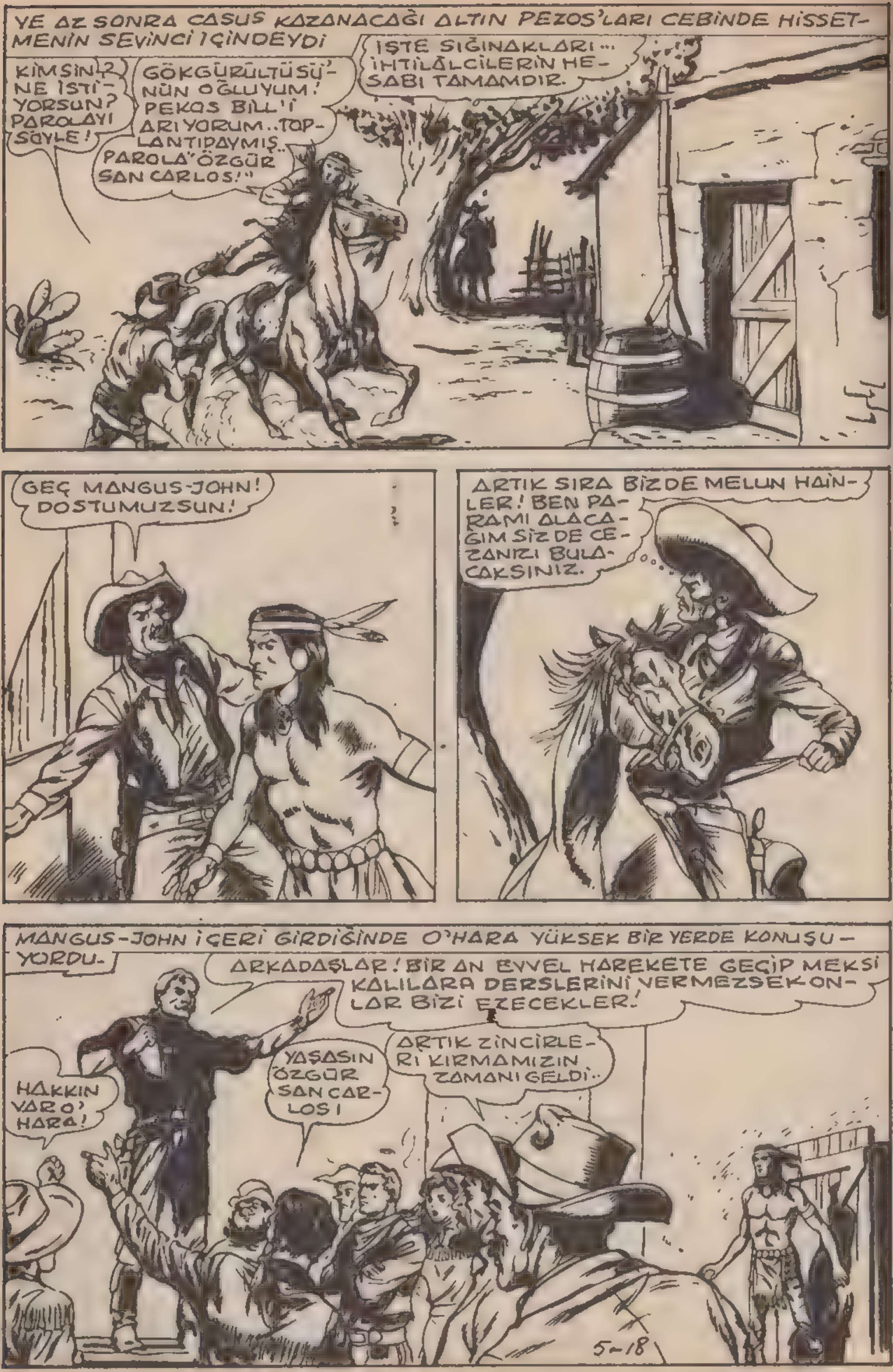
YE AZ SONRA CASUS KAZANACAĞI ALTIN PEZOS'LARI CEBİNDE HİSSETMENİN SEVİNCİ İÇİNDEYDİ
KİMSİN? NE İSTİYORSUN? PAROLAYI SÖYLE!
GÖKGÜRÜLTÜSÜ'NÜN OĞLUYUM! PEKOS BİLL'İ ARIYORUM..TOPLANTIDAYMIŞ.. PAROLA "ÖZGÜR SAN CARLOS!"
İŞTE SIĞINAKLARI... İHTİLALCİLERİN HESABI TAMAMDIR.
GEÇ MANGUS-JOHN! DOSTUMUZSUN!
ARTIK SIRA BİZDE MELUN HAİNLER! BEN PARAMI ALACAĞIM SİZ DE CEZANIZI BULACAKSINIZ.
MANGUS-JOHN İÇERİ GİRDİĞİNDE O'HARA YÜKSEK BİR YERDE KONUŞUYORDU.
ARKADAŞLAR! BİR AN EVVEL HAREKETE GEÇİP MEKSİKALILARA DERSLERİNİ VERMEZSEK ONLAR BİZİ EZECEKLER!
HAKKIN VAR O'HARA!
YAŞASIN ÖZGÜR SAN CARLOS!
ARTIK ZİNCİRLERİ KIRMAMIZIN ZAMANI GELDİ..
5-18

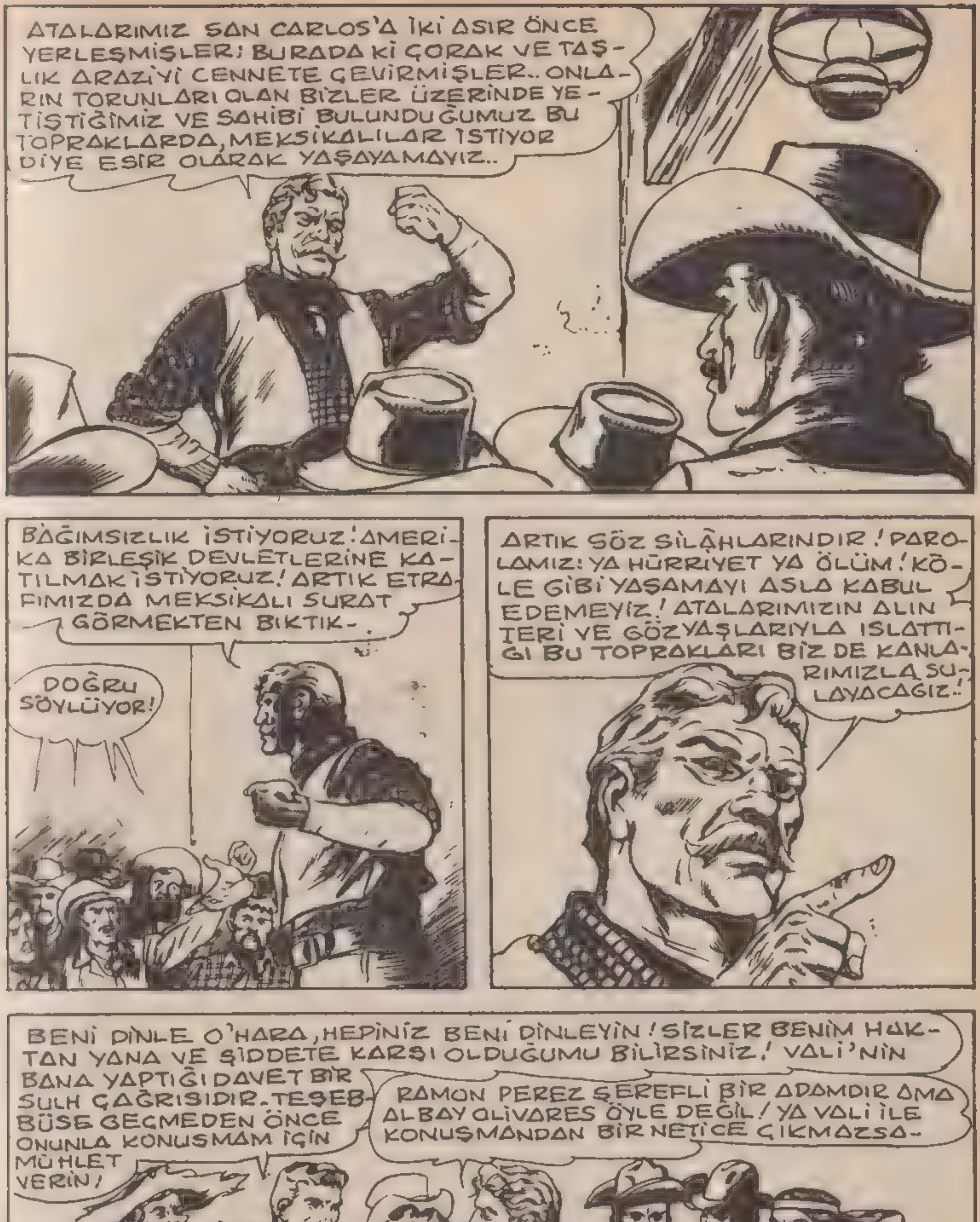
ATALARIMIZ SAN CARLOS'A İKİ ASIR ÖNCE YERLEŞMİŞLER; BURADA Kİ ÇORAK VE TAŞLIK ARAZİYİ CENNETE ÇEVİRMİŞLER.. ONLARIN TORUNLARI OLAN BİZLER ÜZERİNDE YETİŞTİĞİMİZ VE SAHİBİ BULUNDUĞUMUZ BU TOPRAKLARDA, MEKSİKALILAR İSTİYOR DİYE ESİR OLARAK YAŞAYAMAYIZ..
BAĞIMSIZLIK İSTİYORUZ! AMERİKA BİRLEŞİK DEVLETLERİNE KATILMAK İSTİYORUZ! ARTIK ETRAFIMIZDA MEKSİKALI SURAT GÖRMEKTEN BIKTIK.
DOĞRU SÖYLÜYOR!
ARTIK SÖZ SİLÂHLARINDIR! PAROLAMIZ: YA HÜRRİYET YA ÖLÜM! KÖLE GİBİ YAŞAMAYI ASLA KABUL EDEMEYİZ! ATALARIMIZIN ALIN TERİ VE GÖZYAŞLARIYLA ISLATTIĞI BU TOPRAKLARI BİZ DE KANLARIMIZLA SULAYACAĞIZ..!
BENİ DİNLE O'HARA, HEPİNİZ BENİ DİNLEYİN! SİZLER BENİM HAKTAN YANA VE ŞİDDETE KARŞI OLDUĞUMU BİLİRSİNİZ! VALİ'NİN BANA YAPTIĞI DAVET BİR SULH ÇAĞRISIDIR. TEŞEBBÜSE GEÇMEDEN ÖNCE ONUNLA KONUŞMAM İÇİN MÜHLET VERİN!
RAMON PEREZ ŞEREFLİ BİR ADAMDIR AMA ALBAY OLIVARES ÖYLE DEĞİL! YA VALİ İLE KONUŞMANDAN BİR NETİCE ÇIKMAZSA-
5-19

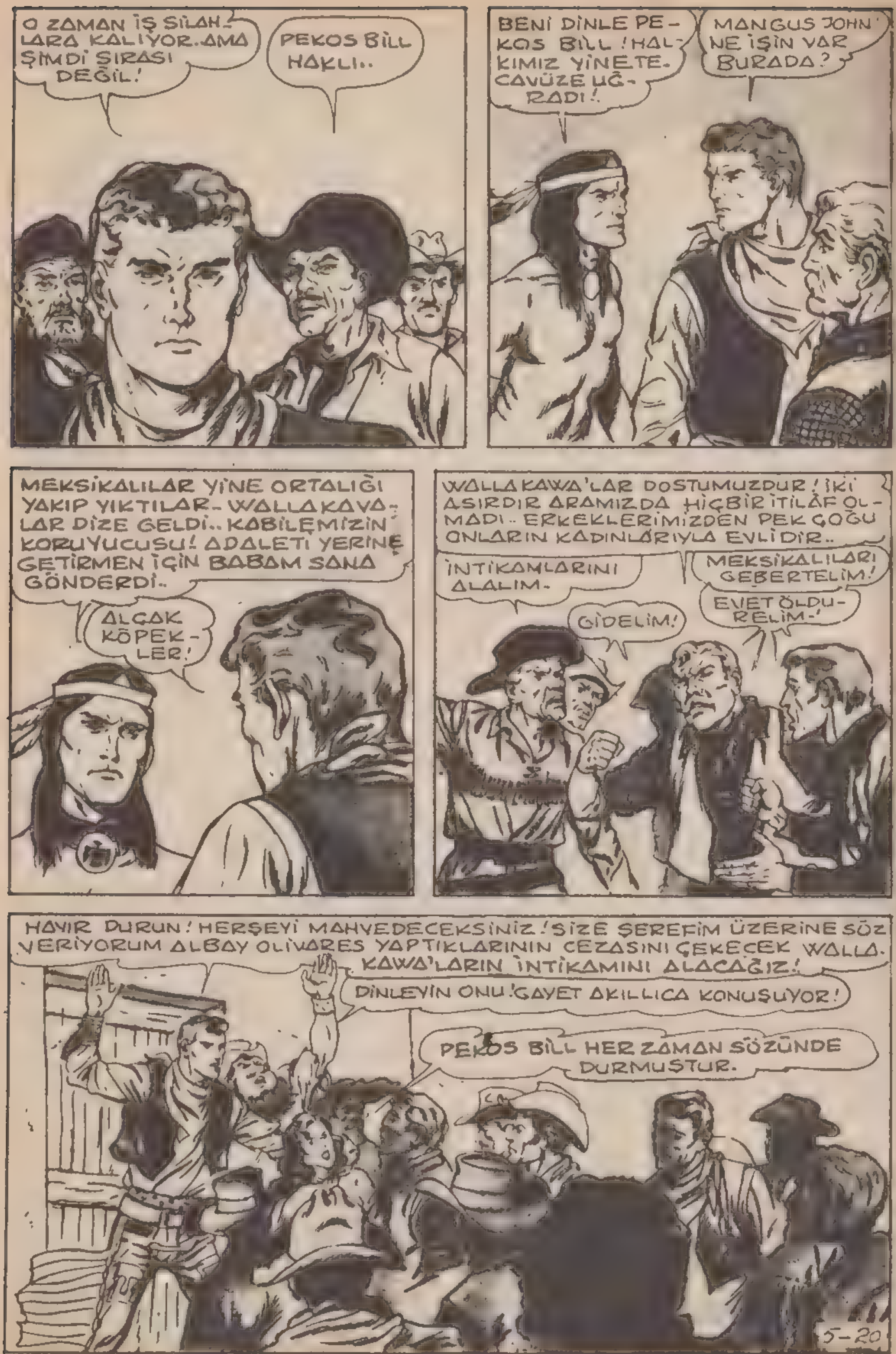
O ZAMAN İŞ SİLAH-LARA KALIYOR. AMA ŞİMDİ SIRASI DEĞİL!
PEKOS BİLL HAKLI..
BENİ DİNLE PEKOS BİLL! HALKIMIZ YİNE TECAVÜZE UĞRADI!
MANGUS JOHN NE İŞİN VAR BURADA?
MEKSİKALILAR YİNE ORTALIĞI YAKIP YIKTILAR- WALLAKAVALAR DİZE GELDİ.. KABİLEMİZİN KORUYUCUSU! ADALETİ YERİNE GETİRMEN İÇİN BABAM SANA GÖNDERDİ..
ALÇAK KÖPEKLER!
WALLAKAWA'LAR DOSTUMUZDUR! İKİ ASIRDIR ARAMIZDA HİÇBİR İTİLAF OLMADI.. ERKEKLERİMİZDEN PEK ÇOĞU ONLARIN KADINLARIYLA EVLİDİR..
İNTİKAMLARINI ALALIM.
MEKSİKALILARI GEBERTELİM!
GİDELİM!
EVET ÖLDÜRELİM!
HAYIR DURUN! HERŞEYİ MAHVEDECEKSİNİZ! SİZE ŞEREFİM ÜZERİNE SÖZ VERİYORUM ALBAY OLIVARES YAPTIKLARININ CEZASINI ÇEKECEK WALLAKAWA'LARIN İNTİKAMINI ALACAĞIZ!
DİNLEYİN ONU! GAYET AKILLICA KONUŞUYOR!
PEKOS BİLL HER ZAMAN SÖZÜNDE DURMUŞTUR.
5-20

PEKALÂ PEKOS BİLL SEN KAZANDIN! VALİ İLE KONUŞMANI BEKLEYECEĞİZ FAKAT TEKLİFLERİNİ KABUL ETMEDİĞİ TAKDİRDE BİZE YARDIM EDECEK MİSİN?
SÖZ VERİYORUM!
TAM O ESNADA.
ALARM! ALARM! SARILDIK.
BASILDIK! ARTIK SAVAŞMAMIZ GEREKİYOR YOKSA HEPİMİZİ İÇERİ ATARLAR!
HEP BERABER DIŞARI ÇIKALIM! BELKİ ÇEMBERİ YARMAĞA MUVAFFAK OLURUZ.. DAVY CROCKETT, JANE, TORNAVİDA HAZIR OLUN!
BİZ HER ZAMAN HAZIRIZ PEKOS BİLL!
BENİ TAKİP EDİN!
ÇOK GÜÇ DURUMDAYIZ BAKALIM İŞİN İÇİNDEN NASIL SIYRILACAĞIZ?
5-21

TESLİM OLUN! KAÇAMAZSINIZ!
ÇOK ACELECİSİN TEĞMEN!
BU MANİAYI AŞMALIYIZ ÇOCUKLAR! YALNIZ ÖLMEMEĞE DİKKAT EDİN. HAREKET BAŞARISIZ KALIRSA DAVAMIZI KAYBEDERİZ!

ÇEK ŞU PASLI DEMİRİ. ÜZERİMİ KİRLETECEKSİN!
AAH!

YAŞA PEKOS! FAKAT KOCA TEKS! BUNLAR ALÇAKCA ATEŞ EDİYORLAR!
5-22

BOŞ KAFALARIN TAKIRTISINA DA BAYILIRIM!
AAAHH! AMAAN!
SIKI VUR TORNAVİDA!..
SAÇININ TUVALETİNİ BOZDUĞUM İÇİN ÜZGÜNÜM BAYIM!
PEK DE HAFİFMİŞSİN!
AH! DİŞLERİM DÖKÜLDÜ..
HEPİNİZ BU TARAFTAN! GEDİK AÇILDI..
GELİYORUZ, PEKOS BİLL!
CESARET BAŞIMIZDA PEKOS BİLL OLDUKÇA ZAFER BİZİMDİR!
ATLARA ULAŞTIK..!
ÇEKİL ORADAN! BİR KADINA SAYGIN YOK MU SENİN!..
5-23

GEBERECEKSİN MELUN MEKSİKALI.
DUR!
İMDAAT..!
KARDEŞİM MANGUS JOHN ÖLDÜREREK GALİP GELİNMİYECEĞİNİ BİLMELİ
AMA..BENİM HALKIM İNLERKEN BU KAATİLLERE DOKUNMAYACAĞIM ÖYLE Mİ?. SENİ ANLAMIYORUM!
BEN ÖYLE İSTİYORUM, SEN DE ÖYLE YAPACAKSIN! HAYDİ GEL!
SANA MANİTU KADAR BÜYÜK DEMEKTE HAKLILAR..
VAKİT GEÇİRMEDEN VALİYE GİTMELİYİZ! SİZLER DE BİR NETİCE ELDE EDİNCEYE KADAR SAKLANMAYA ÇALIŞIN!
5-24

FAKAT TAM O SIRADA TAKVİYE KUVVETLERİ ASKERLERİN İMDADINA YETİŞİR..
YOLU KAPATMIŞLAR!
İŞTE DOSTUMUZ ALBAY OLİVARES DE ORADA.
KOCA TEKS
EVET!
GERİYE DÖNEMEYİZ! ÜZERLERİNE DOĞRU GİDELİM. HAYDİ ARKADAŞLAR!
HÜCUUM!
CANINIZ CEHENNEME! AAY!
OOOH!
TANRIM! JANE! TORNAVİDA!
BIRAKIN ULAN BENİ!
5-25

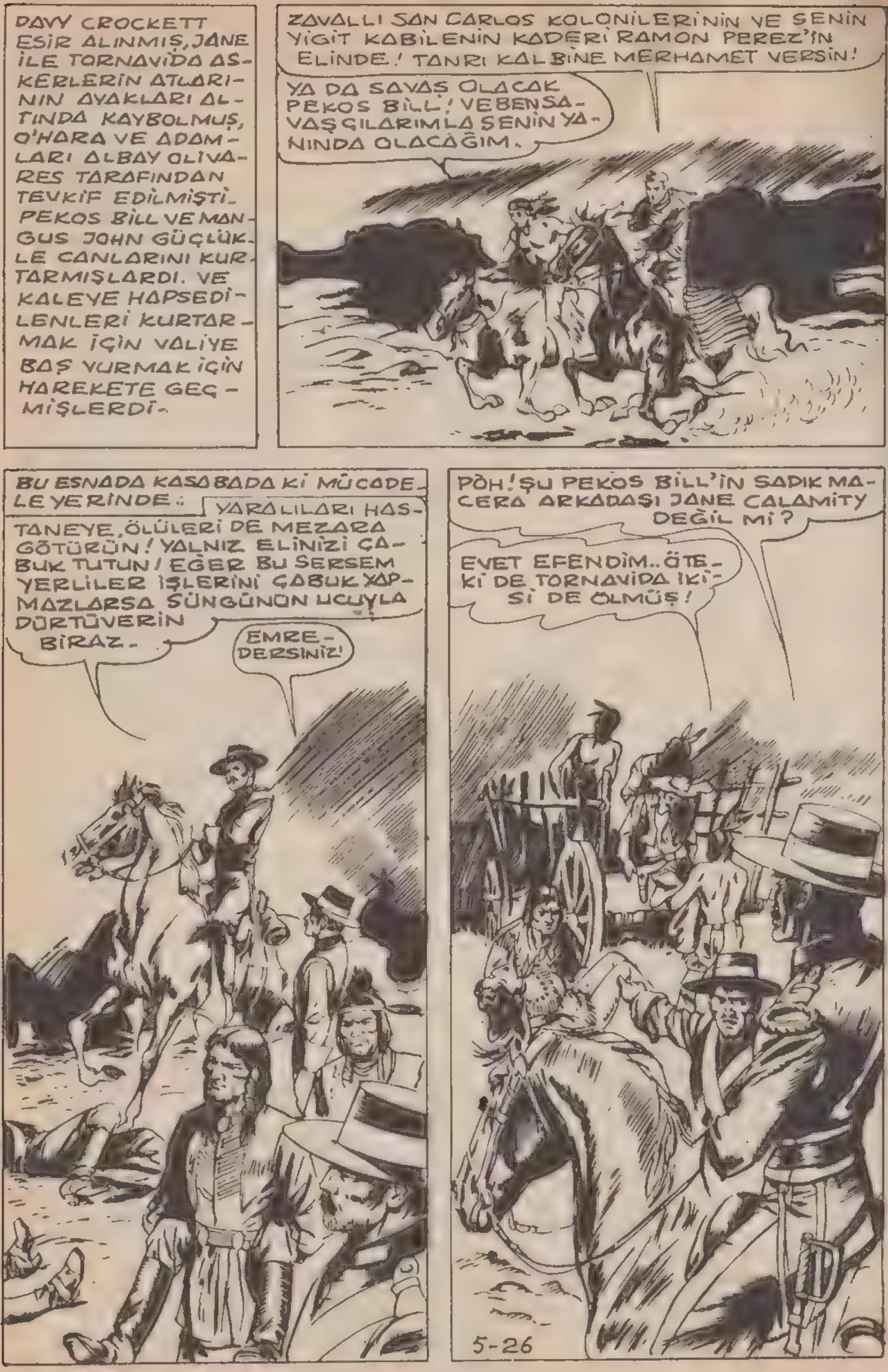
DAVY CROCKETT ESİR ALINMIŞ, JANE İLE TORNAVİDA ASKERLERİN ATLARININ AYAKLARI ALTINDA KAYBOLMUŞ, O'HARA VE ADAMLARI ALBAY OLIVARES TARAFINDAN TEVKİF EDİLMİŞTİ. PEKOS BİLL VE MANGUS JOHN GÜÇLÜKLE CANLARINI KURTARMIŞLARDI. VE KALEYE HAPSEDİLENLERİ KURTARMAK İÇİN VALİYE BAŞ VURMAK İÇİN HAREKETE GEÇMİŞLERDİ.
ZAVALLI SAN CARLOS KOLONİLERİNİN VE SENİN YİGİT KABİLENİN KADERİ RAMON PEREZ'İN ELİNDE! TANRI KALBİNE MERHAMET VERSİN!
YA DA SAVAŞ OLACAK PEKOS BİLL! VE BEN SAVAŞÇILARIMLA SENİN YANINDA OLACAĞIM.
BU ESNADA KASABADA Kİ MÜCADELE YERİNDE:
YARALILARI HASTANEYE, ÖLÜLERİ DE MEZARA GÖTÜRÜN! YALNIZ ELİNİZİ ÇABUK TUTUN! EĞER BU SERSEM YERLİLER İŞLERİNİ ÇABUK YAPMAZLARSA SÜNGÜNÜN UCUYLA DÜRTÜVERİN BİRAZ.
EMREDERSİNİZ!
PÖH! ŞU PEKOS BİLL'İN SADIK MACERA ARKADAŞI JANE CALAMITY DEĞİL Mİ?
EVET EFENDİM.. ÖTEKİ DE TORNAVIDA İKİSİ DE ÖLMÜŞ!
5-26

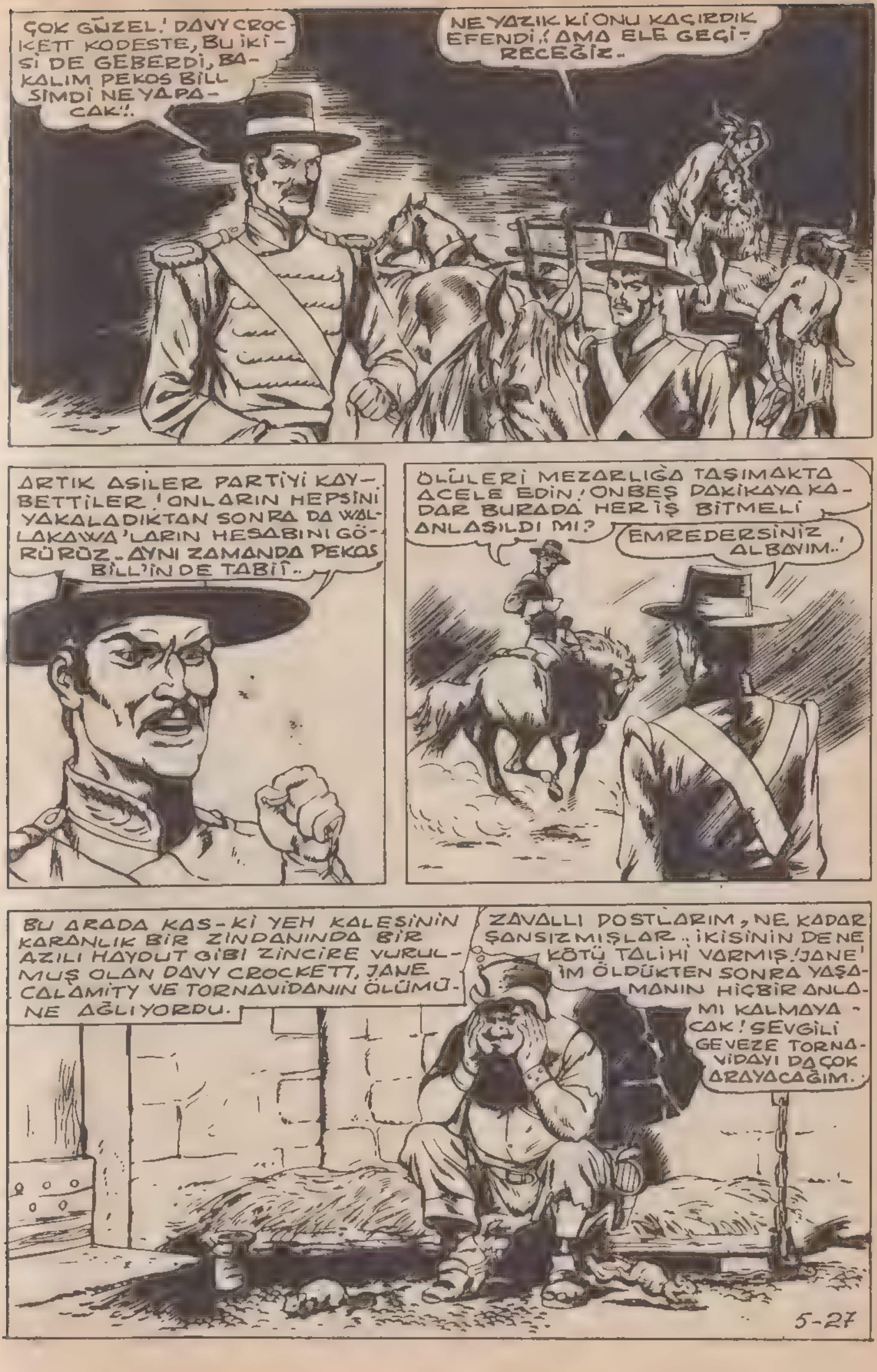
ÇOK GÜZEL! DAVY CROCKETT KODESTE, BU İKİSİ DE GEBERDİ, BAKALIM PEKOS BILL ŞİMDİ NE YAPACAK!.
NE YAZIK Kİ ONU KAÇIRDIK EFENDİ! AMA ELE GEÇİRECEĞİZ..
ARTIK ASİLER PARTİYİ KAYBETTİLER! ONLARIN HEPSİNİ YAKALADIKTAN SONRA DA WALLAKAWA'LARIN HESABINI GÖRÜRÜZ.. AYNI ZAMANDA PEKOS BİLL'İN DE TABİİ..
ÖLÜLERİ MEZARLIĞA TAŞIMAKTA ACELE EDİN! ONBEŞ DAKİKAYA KADAR BURADA HER İŞ BİTMELİ ANLAŞILDI MI?
EMREDERSİNİZ ALBAYIM..!
BU ARADA KAS-Kİ YEH KALESİNİN KARANLIK BİR ZİNDANINDA BİR AZILI HAYDUT GİBİ ZİNCİRE VURULMUŞ OLAN DAVY CROCKETT, JANE CALAMİTY VE TORNAVİDANIN ÖLÜMÜNE AĞLIYORDU.
ZAVALLI DOSTLARIM, NE KADAR ŞANSIZMIŞLAR.. İKİSİNİN DE NE KÖTÜ TALİHİ VARMIŞ! JANE'İM ÖLDÜKTEN SONRA YAŞAMANIN HİÇBİR ANLAMI KALMAYACAK! SEVGİLİ GEVEZE TORNAVİDAYI DA ÇOK ARAYACAĞIM.
5-27

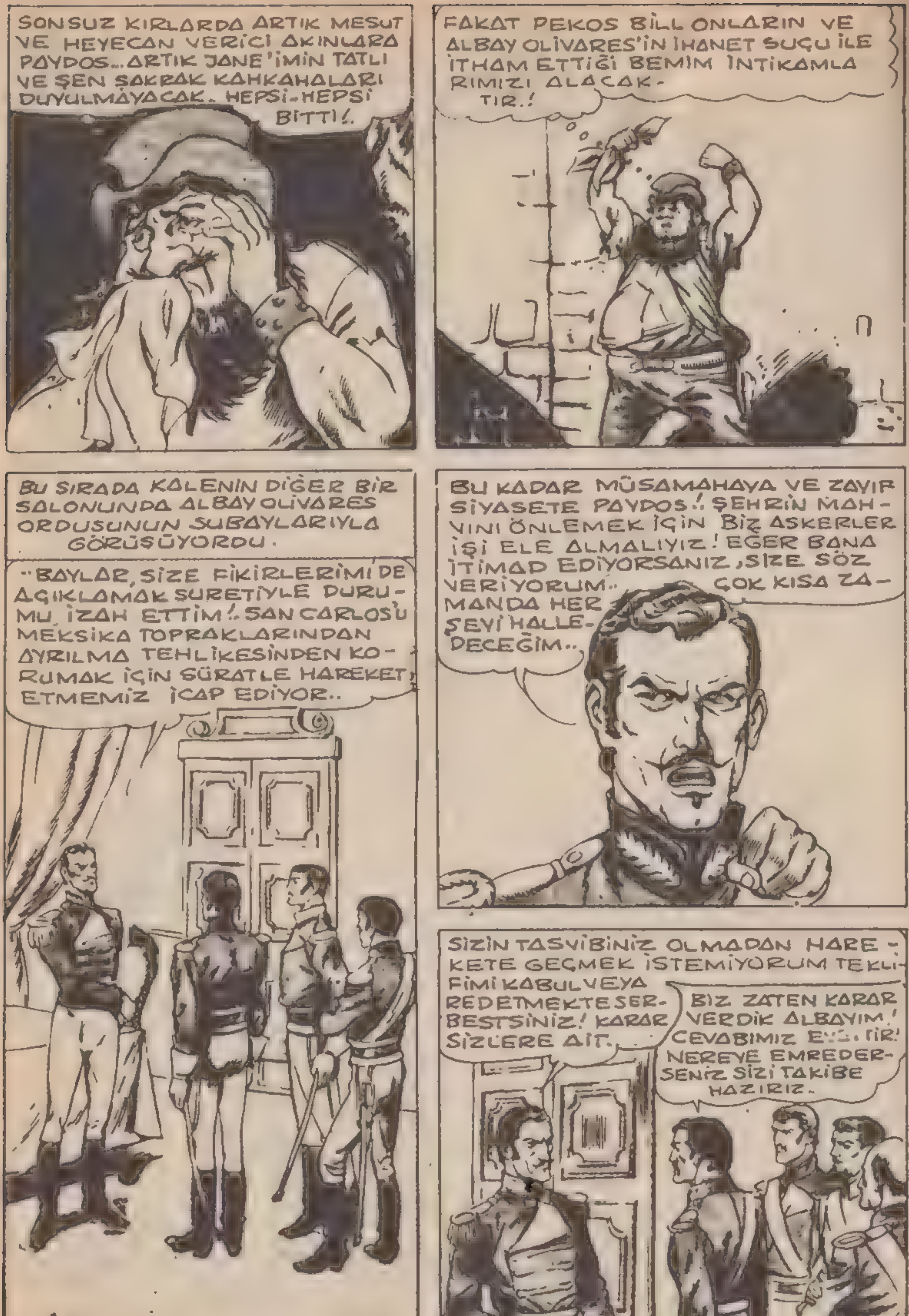
SONSUZ KIRLARDA ARTIK MESUT VE HEYECAN VERİCİ AKINLARA PAYDOS.. ARTIK JANE'İMİN TATLI VE ŞEN ŞAKRAK KAHKAHALARI DUYULMAYACAK.. HEPSİ-HEPSİ BİTTİ!.
FAKAT PEKOS BİLL ONLARIN VE ALBAY OLİVARES'İN İHANET SUÇU İLE İTHAM ETTİĞİ BEMİM İNTİKAMLARIMIZI ALACAK-TIR.!
BU SIRADA KALENİN DİĞER BİR SALONUNDA ALBAY OLİVARES ORDUSUNUN SUBAYLARIYLA GÖRÜŞÜYORDU.
..BAYLAR, SİZE FİKİRLERİMİ DE AÇIKLAMAK SURETİYLE DURUMU İZAH ETTİM!. SAN CARLOS'U MEKSİKA TOPRAKLARINDAN AYRILMA TEHLİKESİNDEN KORUMAK İÇİN SÜRATLE HAREKET ETMEMİZ İCAP EDİYOR..
BU KADAR MÜSAMAHAYA VE ZAYIF SİYASETE PAYDOS!. ŞEHRİN MAHVINI ÖNLEMEK İÇİN BİZ ASKERLER İŞİ ELE ALMALIYIZ! EĞER BANA İTİMAD EDİYORSANIZ, SİZE SÖZ VERİYORUM.. ÇOK KISA ZAMANDA HER ŞEYİ HALLEDECEĞİM..
SİZİN TASVİBİNİZ OLMADAN HAREKETE GEÇMEK İSTEMİYORUM TEKLİFİMİ KABUL VEYA REDETMEKTE SERBESTSİNİZ! KARAR SİZLERE AİT.
BIZ ZATEN KARAR VERDİK ALBAYIM! CEVABIMIZ E…TIR! NEREYE EMREDERSENİZ SİZİ TAKİBE HAZIRIZ.
5-28

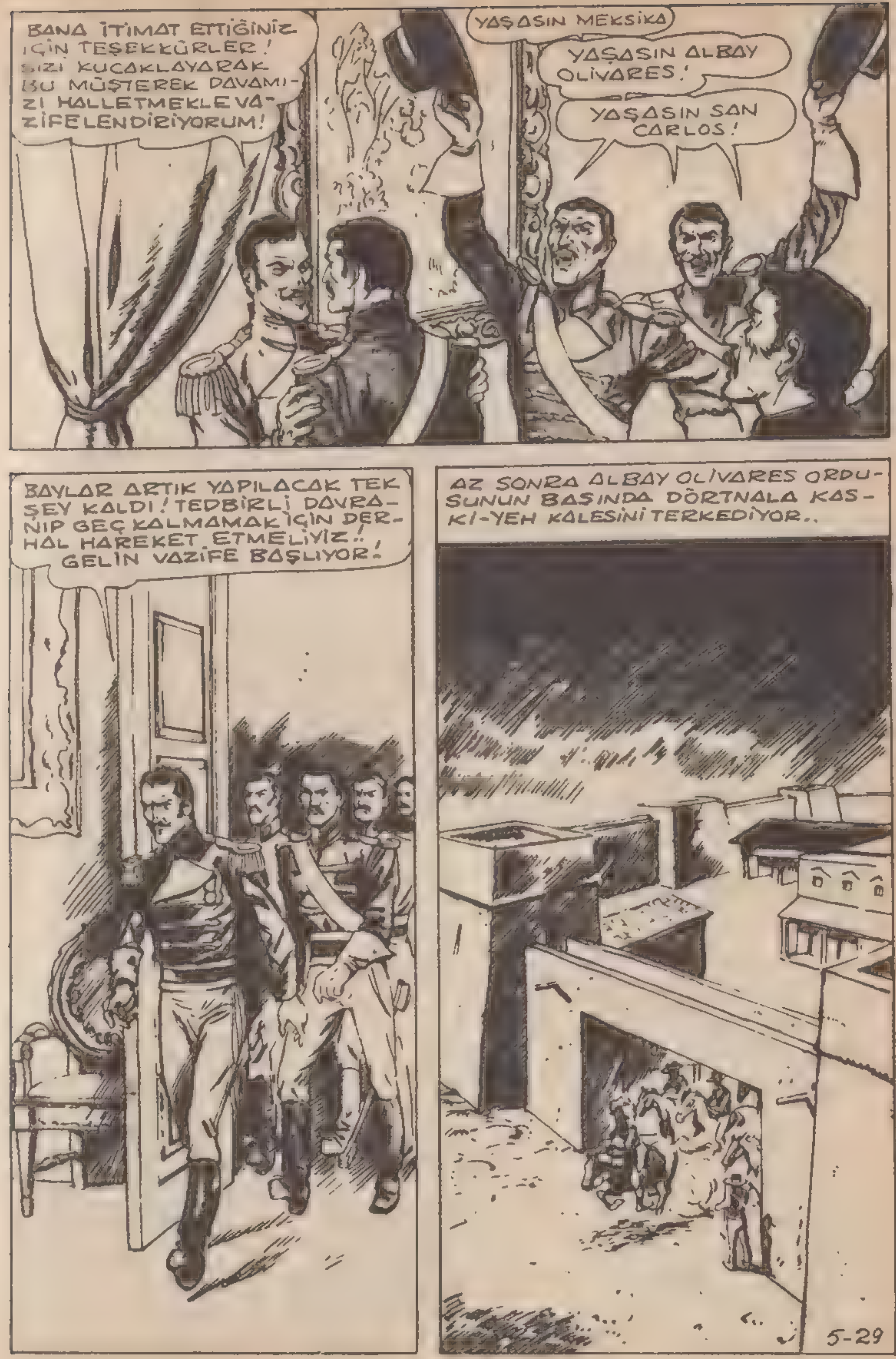
BANA İTİMAT ETTİĞİNİZ İÇİN TEŞEKKÜRLER! SİZİ KUCAKLAYARAK BU MÜŞTEREK DAVAMIZI HALLETMEKLE VAZİFELENDİRİYORUM!
YAŞASIN MEKSİKA!
YAŞASIN ALBAY OLİVARES!
YAŞASIN SAN CARLOS!
BAYLAR ARTIK YAPILACAK TEK ŞEY KALDI! TEDBİRLİ DAVRANIP GEÇ KALMAMAK İÇİN DERHAL HAREKET ETMELİYİZ!.. GELİN VAZİFE BAŞLIYOR!
AZ SONRA ALBAY OLİVARES ORDUSUNUN BAŞINDA DÖRTNALA KASKI-YEH KALESİNİ TERKEDİYOR..
5-29

DİĞER TARAFTAN PEKOS BİLL VE MANGUS-JOHN DA DÖRTNALA SAN CARLOS VALİSİ RAMON PEREZ'İN YAZLIK İKÂMETGÂHINA VARDILAR!
BEN VALİYLE KONUŞURKEN SEN DIŞARDA BEKLEYECEKSİN MANGUS JOHN!
NASIL İSTERSEN PEKOS BİLL!
OLDUĞUN YERDE KAL! YOKSA VURURUM.
BEN VALİNİN DOSTUYUM! ADIM PEKOS BİLL!
VALİYİ MUTLAKA GÖRMELİYİM KENDİSİNE SÖYLEYECEKLERİM VAR. ÇOK MÜHİMDİR.
İMKÂNSIZ! YARIN SABAHTAN EVVEL İÇERİ KİMSEYİ SOKMAMAK İÇİN EMİR ALDIK.
GERÇEKTEN ÇOK YAZIK! FAKAT MADEM Kİ EMİR ALDINIZ UYMAK ZORUNDASINIZ..O HALDE NÖBETÇİ ÇAVUŞUNA, VALİ UYANIR UYANMAZ BURADA OLDUĞUMU KENDİSİNE BİLDİRMESİNİ SÖYLEYİN! BENİ KORULUKTA BULACAKSINIZ!
PEKALÂ PEKOS BİLL! VALİ HAZRETLERİNE HABER VERİRİZ!
GEL MANGUS JOHN! BİRKAÇ SAAT DİNLENELİM!
5-30

VALİ, GECE HİÇ KİMSENİN KABUL EDİLMEMESİ İÇİN EMİR VERDİĞİNE GÖRE, ŞEHRİN DURUMUYLA MEŞGUL OLMALI..
BELKİ DE BİR SUİKASTDEN KORKUYORDUR.!
İHTİLÂLCİLER İŞİ ASLA CİNAYETE KADAR GÖTÜRMEYECEKLERDİR. BELKİ O ALÇAK ALBAY OLİVARES ONLARIN GAYELERİ HAKKINDA YANLIŞ MALÛMAT VERMİŞTİR.
BİRKAÇ SAAT SONRA PEKOS BİLL VE MANGUS JOHN NAL SESLERİYLE UYANIRLAR.
SOLUKYÜZLÜ MEKSİKALI, ALBAY OLİVARES!
EVET EPEY DE KALABALIKLAR - BU SAATTE VALİDEN NE İSTİYOR ACABA? BENİM GECE VAKTI VALİYLE GÖRÜŞEMEYECEĞİMİ BİLDİĞİ İÇİN ÖNCEDEN GELİP HAKKIMDA KİMBİLİR NE YALANLAR UYDURACAK.
VE ERTESİ SABAH!
VALİ HAZRETLERİ SİZİ BEKLİYOR! BENİ TAKİP EDİN!
PEKALÂ, ÇAVUŞ..!
SEN TAYFUNA DİKKAT ET MANGUS JOHN! FAZLA GECİKECEĞİMİ SANMIYORUM.
SENİ BEKLEYECEĞİM.!
5-31

PEKOS BİLL, YAZLIK VİLÂYET KONAĞININ HER TARAFI NÖBETÇİ VE MUHAFIZLARLA DOLU KORİDORLARINDAN GEÇEREK ÇOK İYİ TANIDIĞI KABUL SALONUNA ALINIR FAKAT İÇERİ GİRER GİRMEZ KENDİSİNİ ŞAŞIRTICI BİR SÜRPRİZİN BEKLEDİĞİNİ GÖRÜR..
SEN … ALİ- NİN M… INDA NI…
GÜNAYDIN PEKOS BİLL; DEMEK KADER BİZİ TEKRAR KARŞILAŞTIRDI..
5-32
5-33

ŞAŞIRDIN MI? BU ER VEYA GEÇ OLACAKTI!
DURUMU İZAH EDERMİSİN? SAN CARLOS VALİSİ SEN DEĞİL RAMON PEREZ'DİR VE BEN VALİYLE GÖRÜŞMEK İSTİYORUM HERKESİN KASAP ADINI TAKTIĞI BİR ALBAYLA DEĞİL!
ŞUNU SUSTURAYIM MI?
HAYIR CONSALVO! PEKOS BILL'İN BURADA MİSAFİR OLDUĞUNU UNUTMAYIN! HA!HA!HA!
SAYIN VALİ, KÜSTAHLARIN DAİMA VAKTİNDE DİLLERİNİ KOPARMAK GEREKTİĞİ FİKRİNDEYİM..
TEĞMEN! SİZE FİKRİNİZİ SORAN OLMADI..
DOĞRU MU DUYDUM? TEĞMEN SANA VALİ DİYE HİTABETTİ..
EVET DOSTUM, YANLIŞ DUYMADIN! BU GECEDEN BERİ SAN CARLOS VALİSİ BENİM.. VE FAZLA MÜSAMAHALI BİR VALİ OLMAYACAĞIMI BİLMENİ İSTERİM..
5-34

NANKÖR!. MÜKEMMEL BİR İNSAN OLAN RAMON PEREZ'E KARŞI ALÇAKÇA İHANET ETTİN! ŞAYET BİLSEYDİM BU GECE SİZE HAYATIM PAHASINA DA OLSA MANİ OLURDUM!
SAKİN OLUN! SİNİRLENMEKLE ELİNİZE BİRŞEY GEÇMEZ PEKOS BİLL! ARTIK OLAN OLDU - VALİ UYUYORDU, ONU TEVKİF ETMEK BİZİM İÇİN KOLAY OLDU -
..ZATEN ZAVALLI VALİ NASIL KARŞI KOYARDI -
UYANIN RAMON PEREZ! HAYDİ, ŞU YATAKTAN KALKIN! EMREDİYORUM SİZE!
OLIVARES! SİZ! GECENİN BU SAATİNDE ODAMDA NE İŞİNİZ VAR? HEM DE BÜTÜN SUBAYLARLA BİRLİKTE!.
ŞU ANDAN İTİBAREN SAN CARLOS VALİSİ OLMADIĞINIZI BİLDİRİRİM.. VALİ BENİM.. HÜKÛMETİN BÜTÜN SORUMLULUĞUNU ÜZERİME ALIYORUM!.
ALÇAK HAİN!
TEĞMEN ALVAREZ ESİRİ ALIP DERHAL ÇALIŞMA ODAMA GETİRİN! BAŞKANLIK EDECEĞİM MAHKEMENİN HAKKINDA VERECEĞİ KARARI ÖĞRENMELİ -
5-35

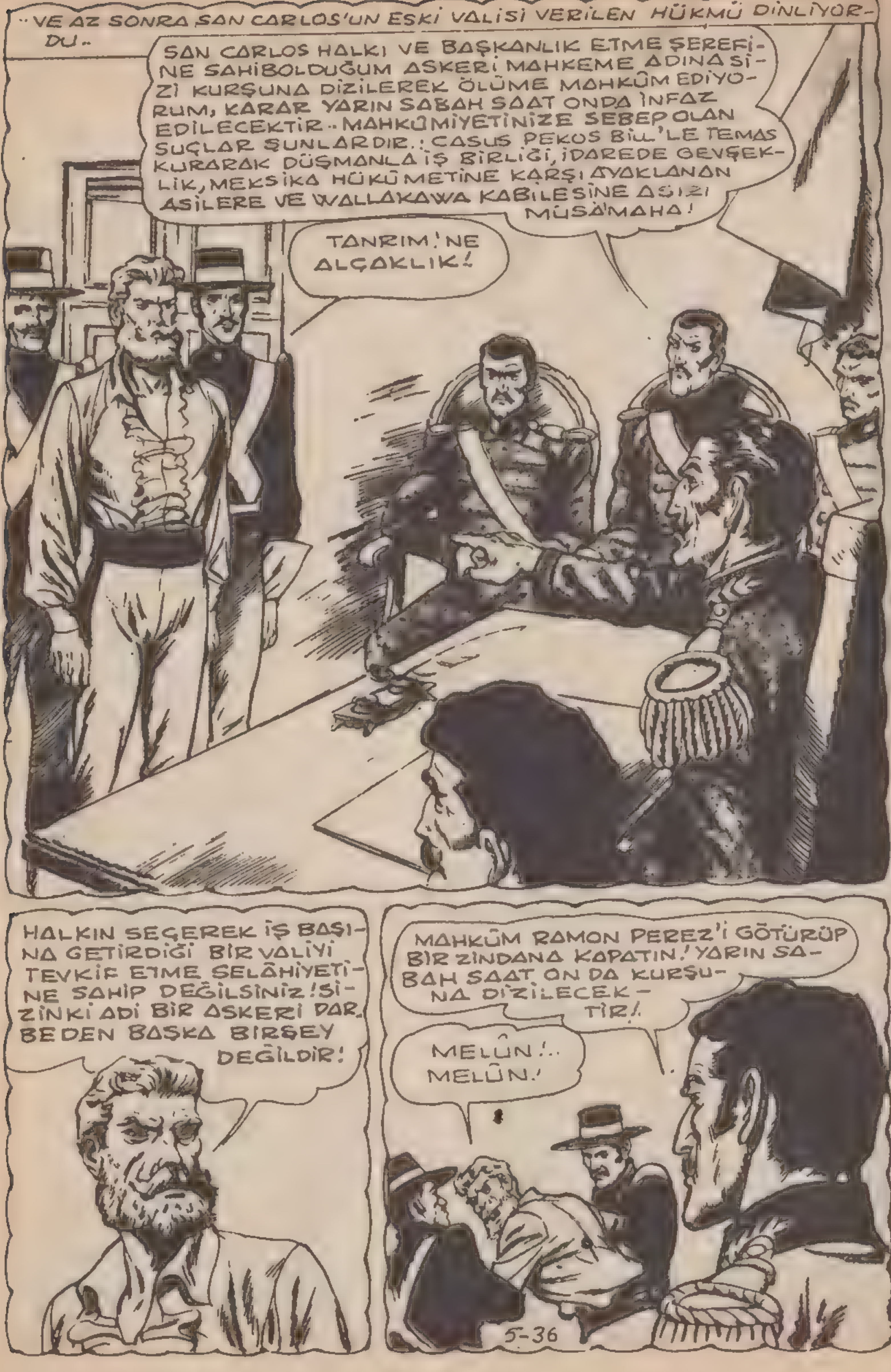
..VE AZ SONRA SAN CARLOS'UN ESKİ VALİSİ VERİLEN HÜKMÜ DİNLİYORDU..
SAN CARLOS HALKI VE BAŞKANLIK ETME ŞEREFİNE SAHİBOLDUĞUM ASKERİ MAHKEME ADINA SİZİ KURŞUNA DİZİLEREK ÖLÜME MAHKÛM EDİYORUM, KARAR YARIN SABAH SAAT ONDA İNFAZ EDİLECEKTİR.. MAHKÛMİYETİNİZE SEBEP OLAN SUÇLAR ŞUNLARDIR.: CASUS PEKOS BİLL'LE TEMAS KURARAK DÜŞMANLA İŞ BİRLİĞİ, İDAREDE GEVŞEKLİK, MEKSİKA HÜKÛMETİNE KARŞI AYAKLANAN ASİLERE VE WALLAKAWA KABİLESİNE AŞIRI MÜSAMAHA!
TANRIM! NE ALÇAKLIK!
HALKIN SEÇEREK İŞ BAŞINA GETİRDİĞİ BİR VALİYİ TEVKİF ETME SELÂHİYETİNE SAHİP DEĞİLSİNİZ! SİZİNKİ ADİ BİR ASKERİ DARBEDEN BAŞKA BİRŞEY DEĞİLDİR!
MAHKÛM RAMON PEREZ'İ GÖTÜRÜP BİR ZINDANA KAPATIN! YARIN SABAH SAAT ON DA KURŞUNA DİZİLECEKTİR!
MELÛN!.. MELÛN!
5-36

İŞTE BÖYLE PEKOS BİLL! HERŞEY KANUN ÇERÇEVESİ DAHİLİNDE OLDU!
BU KADAR VAHŞETE BİR SON VERMEM LÂZIM..
GELİN PEKOS BİLL! MANZARAYI SEYREDİN! SAAT TAM ON!
VALİ.. DURDURUN ONLARI! ATEŞ ETMELERİNE MANİ OLUN!
FAKAT TAM O ESNADA SİLAH SESLERİ İŞİTİLİR!
ÖZÜR DİLERİM, ASKERLERİM DAİMA DAKİKTİRLER!
SEN ADİ BİR CANİSİN!
RAMON PEREZ KOLONİLERE VE WALLAKAWA'LARA KARŞI SAVAŞA MANİ OLMAK İSTİYORDU, ŞİMDİ BU SAVAŞ YAPILACAK PEKOS BİLL!.. ORDUM ASİLERİ TEMİZLEMEK İÇİN SAN CARLOS ÜZERİNE YÜRÜMEYE HAZIR..
BU CİNAYETLERİ İŞLEYEMİYECEKSİN HAİN KÖPEK!
5-37

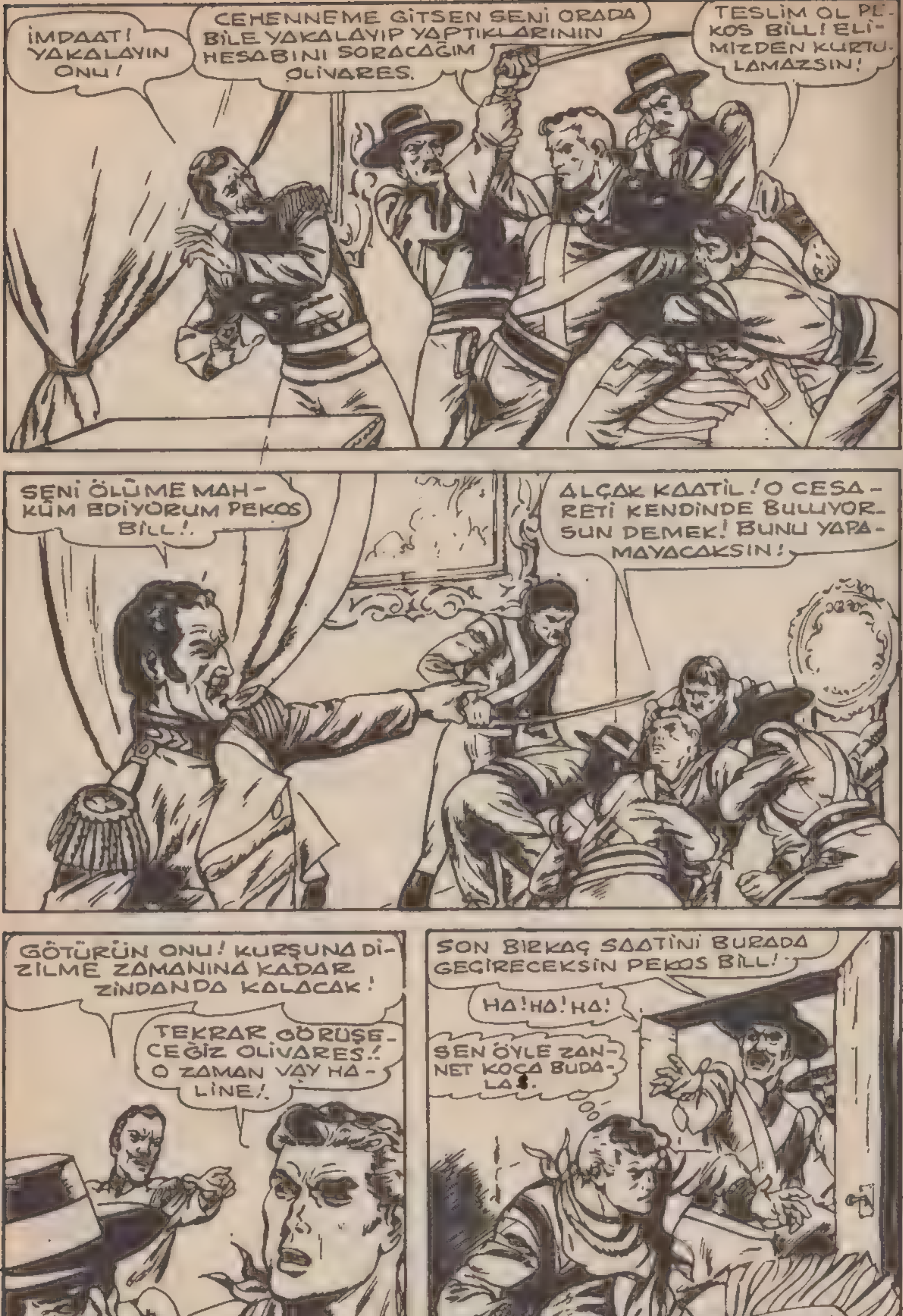
İMDAAT! YAKALAYIN ONU!
CEHENNEME GİTSEN SENİ ORADA BİLE YAKALAYIP YAPTIKLARININ HESABINI SORACAĞIM OLİVARES.
TESLİM OL PEKOS BİLL! ELİMİZDEN KURTULAMAZSIN!
SENİ ÖLÜME MAHKÛM EDİYORUM PEKOS BİLL!.
ALÇAK KAATİL! O CESARETİ KENDİNDE BULUYORSUN DEMEK! BUNU YAPAMAYACAKSIN!
GÖTÜRÜN ONU! KURŞUNA DİZİLME ZAMANINA KADAR ZİNDANDA KALACAK!
TEKRAR GÖRÜŞECEĞİZ OLİVARES!. O ZAMAN VAY HALİNE!.
SON BİRKAÇ SAATİNİ BURADA GEÇİRECEKSİN PEKOS BİLL!
HA! HA! HA!
SEN ÖYLE ZANNET KOCA BUDALA.
5-38

SAATLER KARANLIK ZİNDANDA SON DERECE AĞIR İLERLİYORDU.. PEKOS BİLL KARANLIK DÜŞÜNCELERE DALMIŞTI.. OLİVARES'İN ORDUSUNA KARŞI NE YAPABİLİRDİ.. ÇARPIŞMADA ÖLEN JANE VE TORNAVİDA İLE ESİR EDİLEN DAVY'NİN HATIRASI İSE ÜZÜNTÜSÜNÜ BİR KAT DAHA ARTTIRIYORDU..
DÜŞÜNMEYİ BIRAKIP BURADAN KURTULMANIN ÇARELERİNİ ARAMALIYIM... OLİVARES DENİLEN CANİNİN HİÇ ŞAKASI YOK!
FAKAT BİRDEN BİR TIKIRTI PEKOS BİLL'İ HAREKETE GEÇİRİR..
GARİP! BİRİSİ ZİNDANIN DUVARINA VURUYOR!
TOK BİR SES GELİYOR.. SANKİ TAŞ DUVAR BU NOKTADA DİĞER BİR TUĞLA DUVARLA KESİLMİŞ GİBİ!
TIKIRTIDAN DUVARIN FAZLA KALIN OLMADIĞI ANLAŞILIYOR!
BIR KERE DENESEM FENA OLMAZ!
5-39

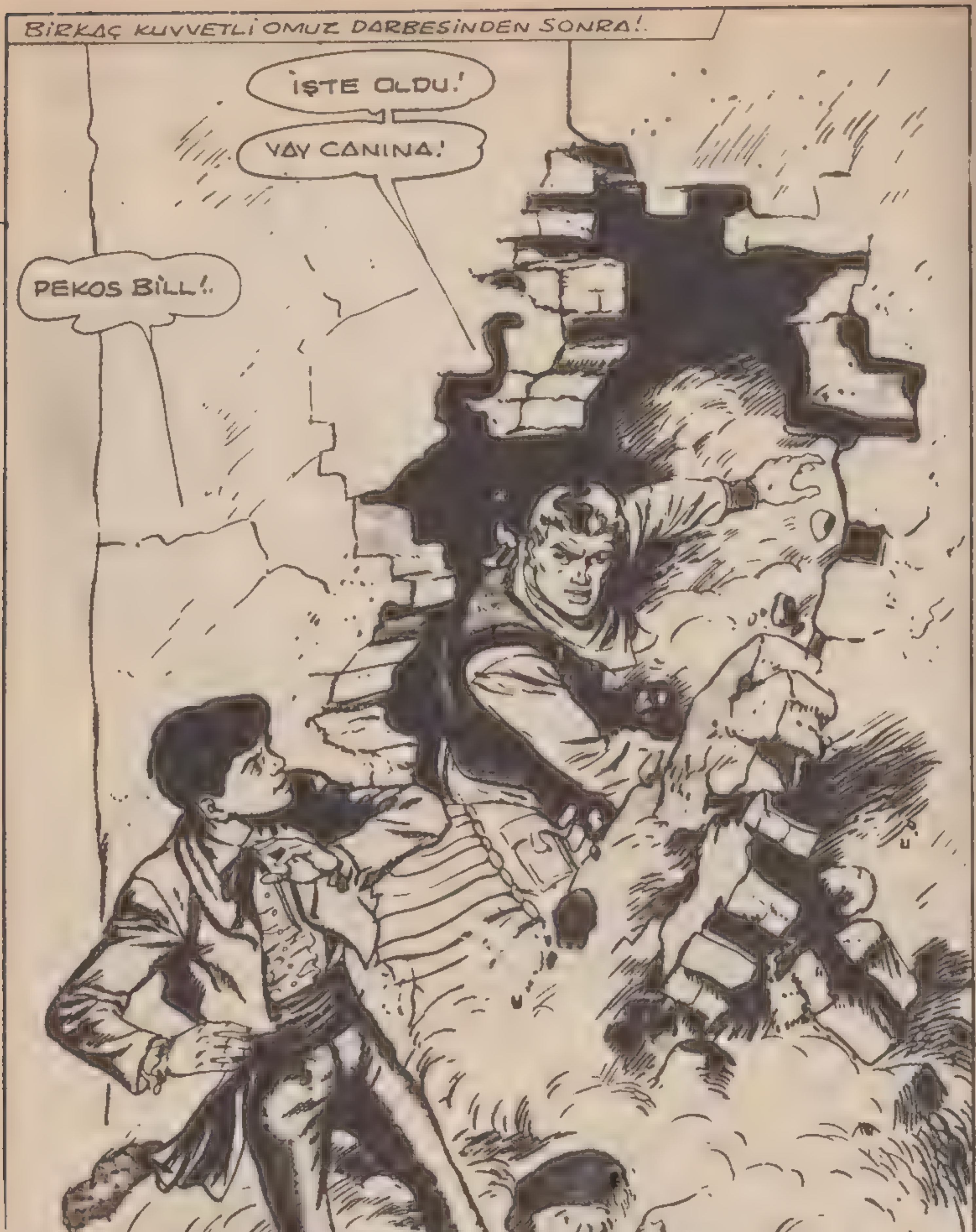
BİRKAÇ KUVVETLİ OMUZ DARBESİNDEN SONRA!.
İŞTE OLDU!
VAY CANINA!
PEKOS BİLL!.
5-40

DOMİNGO! KÜÇÜK DOMİNGO!
OH, PEKOS BİLL! HAYATIMIN BU EN FECİ ANINDA SENİ TEKRAR GÖRDÜĞÜME NE KADAR SEVİNDİM BİLEMEZSİN!
BABAM, ALBAY OLİVARES TARAFINDAN TEVKİF EDİLDİ.. ONU ÖLÜME MAHKÛM ETTİKLERİNİ VE O CANİLERİN HÜKMÜ BU SABAH YERİNE GETİRDİKLERİNİ DE BİLİYORUM..
ZAVALLI DELİKANLI!
O KORKUNÇ SİLÂH SESLERİNİ İŞİTTİM.. ALLAHIM ONU KURTARMAK İÇİN NELER VERMEZDİM Kİ.. FAKAT GÖRÜYORSUN Kİ AĞLAMIYORUM PEKOS BİLL! RAMON PEREZ'İN OĞLU AĞLAMAMALI.
BUNLAR YALNIZ BABAMA DEĞİL! HERKESE SALDIRDILAR. ALBAY OLİVARES BUNLARIN HESABINI VERECEK!
EVET AMA ÖNCE BURDAN ÇIKMALIYIZ!
ZATEN BEN DE DUVARI BUNUN İÇİN YIKMAYA ÇALIŞIYORDUM. FAKAT SEN İÇERDEN YARDIM ETMESEYDİN BU İŞİ NASIL BECERİRDİM BİLMİYORUM.
GERÇEKTEN BU CEHENNEMDEN ÇIKMAK MÜMKÜN MÜ?
5-41

ZANNEDERSEM BURADAN ÇIKABİLİRİZ..
YIKILAN DUVARIN TAŞLARI ZEMİNDE BİR DELİK AÇMIŞ.!
BU DUVAR BABAM TARAFINDAN GİZLİ OLARAK YAPTIRILMIŞTI. GAYET ZAYIF ÖRÜLMÜŞ, İCABINDA BURADAN BİR YERALTI GEÇİDİNE ÇIKILIR.
ENTERESAN.. BİR HÜKÜMET DARBESİ OLABİLECEĞİ DÜŞÜNÜLMÜŞ.
BÜTÜN SARAYDA İKİ TANE ZİNDAN VARDIR: BENİMKİ VE SENİNKİ! EĞER BABAM KULEDE Kİ HÜCRE YERİNE BURAYA KAPATILSAYDI ŞU ANDA SAĞ VE HÜR OLACAKTI..
HERŞEY DÜZELECEK DOMINGO! HAYDİ YÜRÜ ŞİMDİ VAKİT KAYBETMEYELİM!
OLUR PEKOS BILL!
5-42
İLERDE GEÇİT GENİŞLEYİP SARAYIN DIŞINA ÇIKIYOR.!
BABAN GERÇEKTEN TEDBİRLİ BİR ADAMMIŞ..

İŞTE! ARTIK EĞİLMEDEN RAHATÇA YÜRÜYEBİLİRİZ! YOL GENİŞLEYİP BİR KORULUĞA AÇILIYOR!
BAHSETTİĞİN İNŞALLAH MANGUS JOHN'UN BENİ BEKLEDİĞİ KORULUKTUR.
MANGUS-JOHN BENİ GÖRÜNCE SEVİNECEK! ONUNLA İYİ DOSTUZ KENDİSİ DE ORDA ZATEN!
İŞTE BU İYİ HABER! ŞANSIMIZ VARMIŞ DOMİNGO!
VE AZ SONRA..
İŞTE KURTULDUK!
ATLARDA DURUYOR!
İLK ANDA YAPRAKLARIN HIŞIRTISINDAN ŞÜPHELENEN MANGUS-JOHN BİR HÜCUMA HAZIR BEKLEMEYE BAŞLAR. FAKAT KARŞISINDA PEKOS BİLL İLE DOMİNGO'YU GÖRÜNCE SEVİNİR.. YERLİ OLANLARI ÖĞRENİNCE OLİVARES'E KARŞI DUYDUĞU NEFRET DAHA DA ÇOĞALIR.
SOLUK YÜZLÜ MEKSİKALI ALBAY İŞKENCE DİREĞİNE BAĞLANACAK VE WALLAKAWALAR ETRAFINDA ÖLÜM DANSI YAPACAKLAR.
İŞKENCE DEĞİL MAGNUS JOHN! BİR MAHKEME TARAFINDAN YARGILANIP ÖYLE MAHKÛM EDİLECEK.
CİNAYETLERİNİN CEZASINI ÇEKECEK!
5-43

BİRKAÇ NÖBETÇİ ONLARI GÖRMÜŞTÜR.
PEKOS BİLL VE DOMİNGO PEREZ KAÇIYORLAR..
ÇAYLAKLAR YAYGARAYA BAŞLADI! HEMEN GİDELİM BURADAN.!
ÇOK TELAŞLANDILAR..
ONLAR TOPARLANMADAN HEMEN UZAKLAŞALIM!.
AVUCUNUZU YALAYIN, KUŞLAR KAFESTEN UÇTU BİLE!.
İŞTE MELUNLAR!
KAÇIYORLAR..
YAKALAYIN!
NEREYE GİTMEYİ DÜŞÜNÜYORSUN, PEKOS BİLL?
KAS-Kİ-YEH'E! İHTİLÂL MERKEZİ ORADA!. ALBAY OLİVARES'İ ANCAK ORADA BULABİLİRİZ!
5-44

MÜCADELE ARZUSUNA KAPILARAK DİK TEPEYE DOĞRU TIRMANIRLAR. DİĞER YAMAÇTAN AŞAĞI İNERLERKEN!
SOLUK YÜZLÜ MEKSİKALILAR TAHRİP HAREKETLERİNE BAŞLAMIŞLAR BİLE.!
AMAN ALLAHIM!
İŞTE ZAVALLI BABAM BUNA MANİ OLMAK İSTİYORDU.
HEMEN SONRA
PEKOS BİLL..MEKSİKALILAR..ÇALDILAR..YAKIP ÖLDÜRDÜLER..BÜTÜN SAN CARLOS AYAKLANDI...ALBAY OLİVARES AİLEMİN YOKEDİLMESİNİ EMRETTİ-
HAYDUT.!
ÖLDÜ..TANRI RUHUNA HUZUR VERSİN!..
AMİN!
OLİVARES BÜTÜN KUVVETLERİYLE ŞEHRİ YAKIP YIKIYOR! BİR AN EVVEL ONA YETİŞİP MANİ OLMALIYIM!
HAYDİ TAYFUN KOŞ!. DAHA ÇABUK!
5-45

HER TARAF TAHRIP EDILIYOR! HALK KILIÇTAN GEÇIRILIYORDU-ALBAY OLIVARES'IN ÖFKESININ SONU YOKTU.. BIRDEN
MEKSIKALI ASKERLER PEKOS BILL!
BIZI GÖRDÜLER.. TUZAĞA DÜŞÜRMEK ISTIYORLAR..
KORKMA! ATINI DÖRT NALA ÜZERLERINE SÜR VE BENIM YAPTIĞIMI YAP MANGUS JOHN!
MANGUS JOHN KORKMUYOR! GENÇ DOMINGO DA ÖYLE..
TABII KORKMUYORUM!
IŞARETIME DIKKAT EDIN BELKI BAŞARIRIZ..
OLUR PEKOS BILL SENI TAKIP EDIYORUM.
DIZ ÇÖK!
NIŞAN AL!
ATEŞ!
OOH!..
5-46

ATEŞ.. SERSEMLER, ATEŞ! KAÇIYORLAR.
ALIKLAR! KARŞILARINDA HEDEF TAHTASI GİBİ DURACAĞIMIZI SANDILAR!
ARTIK BİZİ YAKALAYAMAZLAR PEKOS BİLL!
KAS-Kİ-YEH'E FAZLA YOLUMUZ KALMADI... TEHLİKE BUNDAN SONRA BAŞLIYOR..
FAKAT KAS-Kİ-YEH'İN KAPILARINA YAKLAŞTIKLARINDA..
BU TARAFTA GİRİŞ TUTULMUŞ MEKSİKALILAR ŞEHRİ KUŞATMIŞLAR.!
YA İÇERDEKİ HALK NE OLACAK
ŞEHRİ TOPA TUTMUŞLAR!
KÖPEK MEKSİKALILAR!
5-47

BU TARAFTAN GELİN! BİRAZ AÇILALIM BELKİ BİR FIRSATINI BULURSAK ŞEHRE GİRİP KUŞATILANLARA YARDIM EDEBİLİRİZ!
UGH! SOLUK YÜZLÜLERİN MEZARLIĞINA GİDİYORUZ.!
ŞU DUVARLA ÇEVRİLİ OLAN YER MEZARLIK..
PEKOS BİL DİKKAT ASKERLER PEŞİMİZDELER..
GİTTİĞİMİZ YER PEK İÇ AÇICI DEĞİL AMA ARKAMDAN GELİN!
MANİTU HAKKI İÇİN, NE YAPMAK İSTİYORSUN!?
ÇABUK MEZARLARIN ARKASINA GİZLENELİM! BURADA ONLARI KOLAY ATLATIRIZ!
GECE OLUYOR / BİZİ GÖREBİLECEKLERİNİ SANMIYORUM!
İNŞALLAH!
5-48

GİZLENİN VE GÜRÜLTÜ ETMEYİN GELİYORLAR!
UGH!
BİRDEN..
ARKAMDA BİR YAPRAK KIMILDADI..
BU EL DE NEREDEN ÇIKTI..
AMAN ALLAHIM JANE CALAMITY.!
PEKOS BİLL, SEN HA, DEMEK SAĞSIN.!
İMD...
SUS DELİKANLI.!.. HAYALET DEĞİLİM.!..
5-49

BEN DE SİZİ ÖLDÜ SANIYORDUM! ANLATSANA NE OLDU?
ŞİMDİ SIRASI DEĞİL! ŞURAYA BAK..
TUZAĞA DÜŞMEK ÜZERELER!
NE TUZAĞI?
ŞİMDİ GÖRÜRSÜN!
BİRDEN, SANKİ MEZARLARDAKİ BÜTÜN ÖLÜLER CANLANMIŞ, HER AĞAÇ HER ÇALI BİR ADAM OLMUŞTU..
MEKSİKALILARA ÖLÜM! VURUN ALÇAKLARA WALLAKAWA MUHARİPLERİ!.
BABAM GÖKGÜRÜLTÜSÜ...
5-50

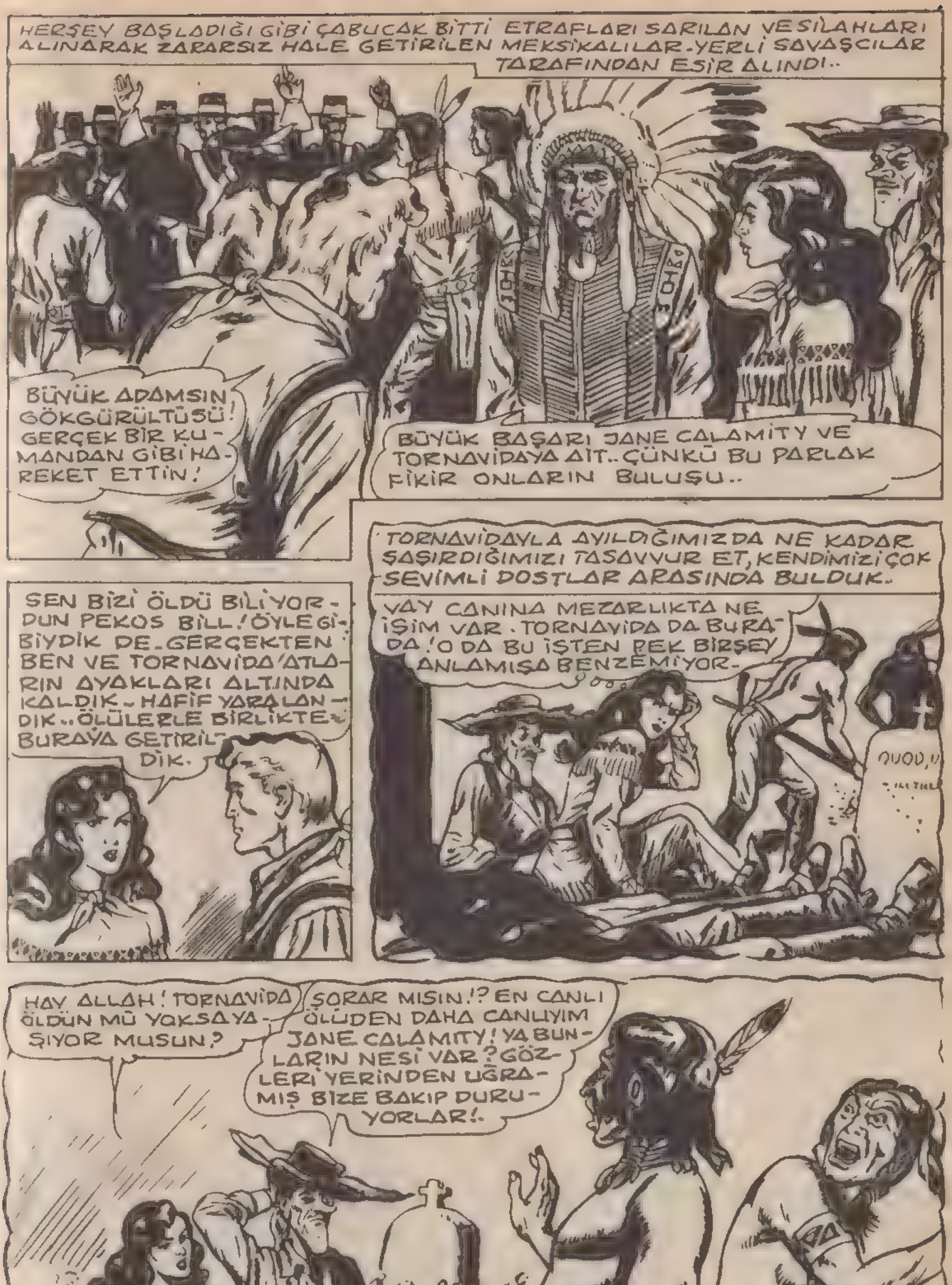

HERŞEY BAŞLADIĞI GİBİ ÇABUCAK BİTTİ ETRAFLARI SARILAN VE SİLAHLARI ALINARAK ZARARSIZ HALE GETİRİLEN MEKSİKALILAR. YERLİ SAVAŞÇILAR TARAFINDAN ESİR ALINDI..
BÜYÜK ADAMSIN GÖKGÜRÜLTÜSÜ! GERÇEK BİR KUMANDAN GİBİ HAREKET ETTİN!
BÜYÜK BAŞARI JANE CALAMITY VE TORNAVİDAYA AİT.. ÇÜNKÜ BU PARLAK FİKİR ONLARIN BULUŞU..
SEN BİZİ ÖLDÜ BİLİYORDUN PEKOS BİLL! ÖYLE GİBİYDİK DE. GERÇEKTEN BEN VE TORNAVİDA ATLARIN AYAKLARI ALTINDA KALDIK. HAFİF YARALANDIK.. ÖLÜLERLE BİRLİKTE BURAYA GETİRİLDİK.
TORNAVİDAYLA AYILDIĞIMIZDA NE KADAR ŞAŞIRDIĞIMIZI TASAVVUR ET, KENDİMİZİ ÇOK SEVİMLİ DOSTLAR ARASINDA BULDUK.
VAY CANINA MEZARLIKTA NE İŞİM VAR. TORNAVİDA DA BURADA! O DA BU İŞTEN PEK BİRŞEY ANLAMIŞA BENZEMİYOR.
HAY ALLAH! TORNAVİDA ÖLDÜN MÜ YOKSA YAŞIYOR MUSUN?
SORAR MISIN!? EN CANLI ÖLÜDEN DAHA CANLIYIM JANE CALAMITY! YA BUNLARIN NESİ VAR? GÖZLERİ YERİNDEN UĞRAMIŞ BİZE BAKIP DURUYORLAR!.
5-51

HEY, SİZ NEREYE KAÇIYORSUNUZ GELİN BURAYA GERİ DÖNÜN..
SENİN GİBİ, EN CESUR İNSANI DAHİ DEHŞETE DÜŞÜRECEK KADAR ÇİRKİN BİR HAYALETTEN KORKMAMALARINI NASIL İSTEYEBİLİRSİN?
ULU MANİTU! RUHLAR YER YÜZÜNE GERİ DÖNDÜLER!
BİRAZ SABIRLA WALLAKAVA SAVAŞÇILARINA RUH DEĞİL CANLI OLDUĞUMUZU, SADECE BAYILDIĞIMIZ İÇİN BİZİ ÖLÜ SANDIKLARINI İZAH EDEBİLDİK. İKNA OLUNCA BİZİ GÖKGÜRÜLTÜSÜNÜN YANINA GÖTÜRDÜLER!
GÖKGÜRÜLTÜSÜ, BENİM VE TORNAVİDANIN SANA ANLATACAKLARIMIZ VAR.. MEKSİKALI ASKERLER KUVVETÇE BİZDEN ÇOK ÜSTÜNLER. BU YÜZDEN ONLARLA KURNAZCA ÇARPIŞMALIYIZ!
KONUŞ GENÇ KADIN GÖKGÜRÜLTÜSÜ SENİ DİNLİYOR.
ADAMLARIYLA KAS-Kİ-YEH'E GELMEYE VE MEKSİKALI ASKERLER ÜZERİNDE ŞAŞIRTICI BİR TESİR YARATMAK İÇİN BU MEZARLIKTA SAKLANMAYA İKNA ETTİK..
HERKES AZAMİ DİKKATLE MEZARLARIN VE ÇALILIKLARIN ARASINA SAKLANSIN.. MEZARLIĞIN BİRKAÇ YÜZ METRE ÖTESİNDE ALBAY OLIVARES ORDUGÂH KURMUŞ UYGUN BİR ANDA HÜCUMA GEÇERİZ!
5-52

SEN DOMİNGO VE MANGUS JOHN İLE GELDİĞİNDE HAREKETE GEÇMEYE HAZIRDIK PEKOS BİLL..
PLANINIZI YİNE DE UYGULAYABİLİRİZ JANE! MADEMKİ ALBAYIN ORDUGÂHI BİRKAÇ YÜZ METRE İLERDE NİYE BUNDAN İSTİFADE ETMEYELİM?
BİZE ÖNDERLİK ET PEKOS BİLL! SEN YİĞİT BİR SAVAŞÇISIN!
BANA OLAN GÜVENİNE LÂYİK HAREKET EDECEĞİM DOSTUM! GİDELİM!
ESİRLERİN BAŞINA BİRKAÇ NÖBETÇİ BIRAKAN PEKOS VE ARKADAŞLARI SESSİZCE MEZARLIKTAN ÇIKTILAR VE DÜŞMAN ORDUGÂHINA YAKLAŞTILAR:.
ALBAY OLİVARES'İN ASKERLERİ BU GECE PEK KEYİFLİ..
VALİ OLMASI ŞEREFİNE ASKERLERİN ŞARAP İSTİHKAKI ÜÇ MİSLİNE ÇIKARILMIŞ!
BU DURUMDA ANİ BİR HÜCUM HERŞEYİ HALLEDER! ONLARI GAFİL AVLAYACAĞIZ..
İKİ GURUBA AYRILALIM, ORDUGÂHIN SAĞINDAN VE SOLUNDAN SIKIŞTIRACAĞIZ GÖKGÜRÜLTÜSÜ!
AKILLICA BİR HAREKET..
5-53

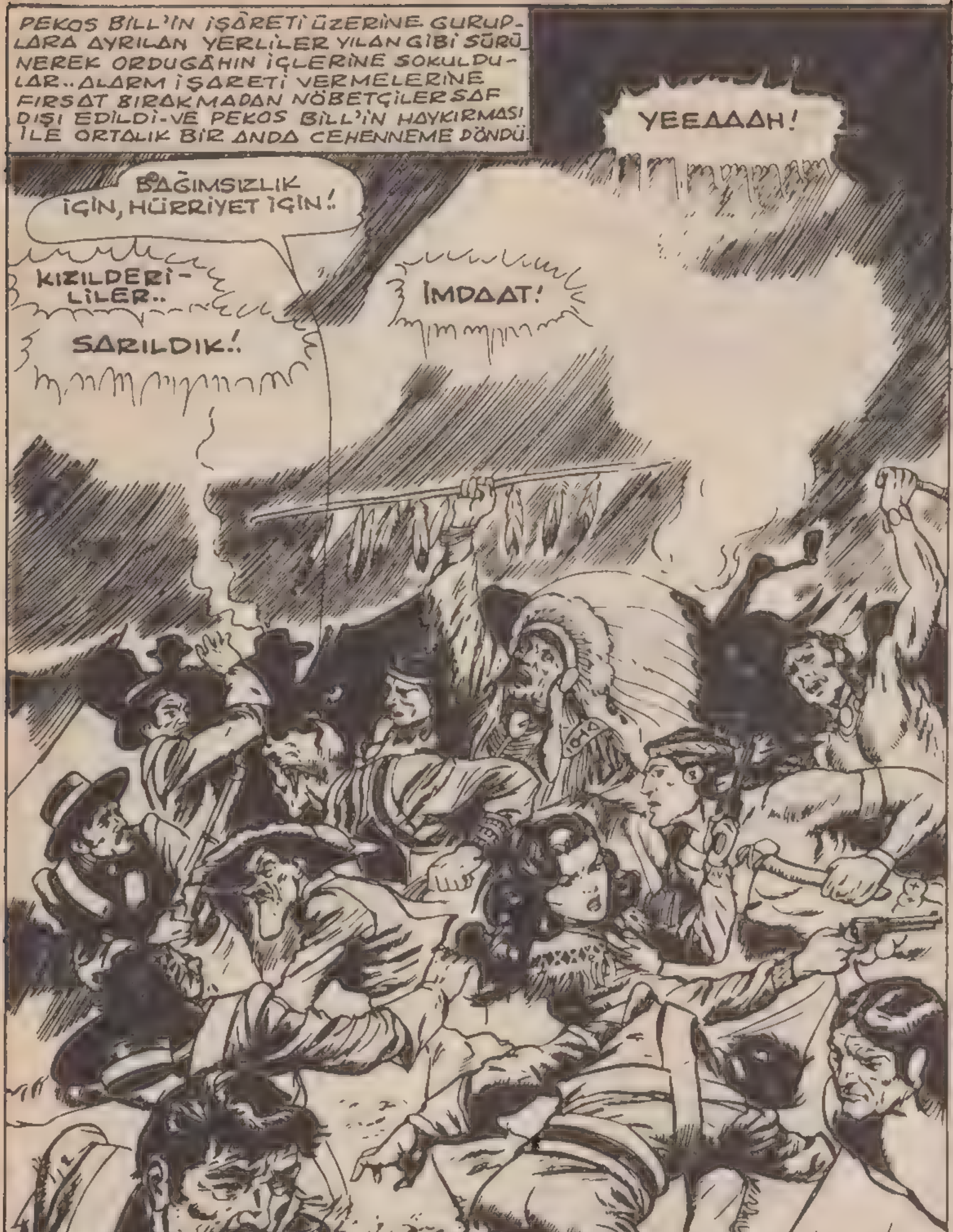
PEKOS BILL'IN İŞARETİ ÜZERİNE GURUPLARA AYRILAN YERLİLER YILAN GİBİ SÜRÜNEREK ORDUGÂHIN İÇLERİNE SOKULDULAR.. ALARM İŞARETİ VERMELERİNE FIRSAT BIRAKMADAN NÖBETÇİLER SAF DIŞI EDİLDİ-VE PEKOS BILL'İN HAYKIRMASI İLE ORTALIK BİR ANDA CEHENNEME DÖNDÜ.
YEEAAAH!
BAĞIMSIZLIK İÇİN, HÜRRİYET İÇİN!.
KIZILDERİLİLER..
İMDAAT!
SARILDIK!.
5-54

LÂNET OLASI! PEKOS BİLL SEN HA? CEHENNEMDEN Mİ GELDİN!?
EVET- CANINIZI ALMAYA GELDİM-
DAHA ÖNCE BEN SENİN CANINI ALAYIM DA-
KÖR ŞEYTAN!
ACELEN NE İHTİYAR KEÇİ?
TIPKI NAMUSUN GİBİ KILICIN DA TOZA BULANMIŞ.!
AAH!
SEN BU İŞE KARIŞMA SEVGİLİ DOSTUM- KAFANIN ŞEKLİNİ BOZDUĞUM İÇİN KUSURA BAKMA!
UUUUH!
5-55

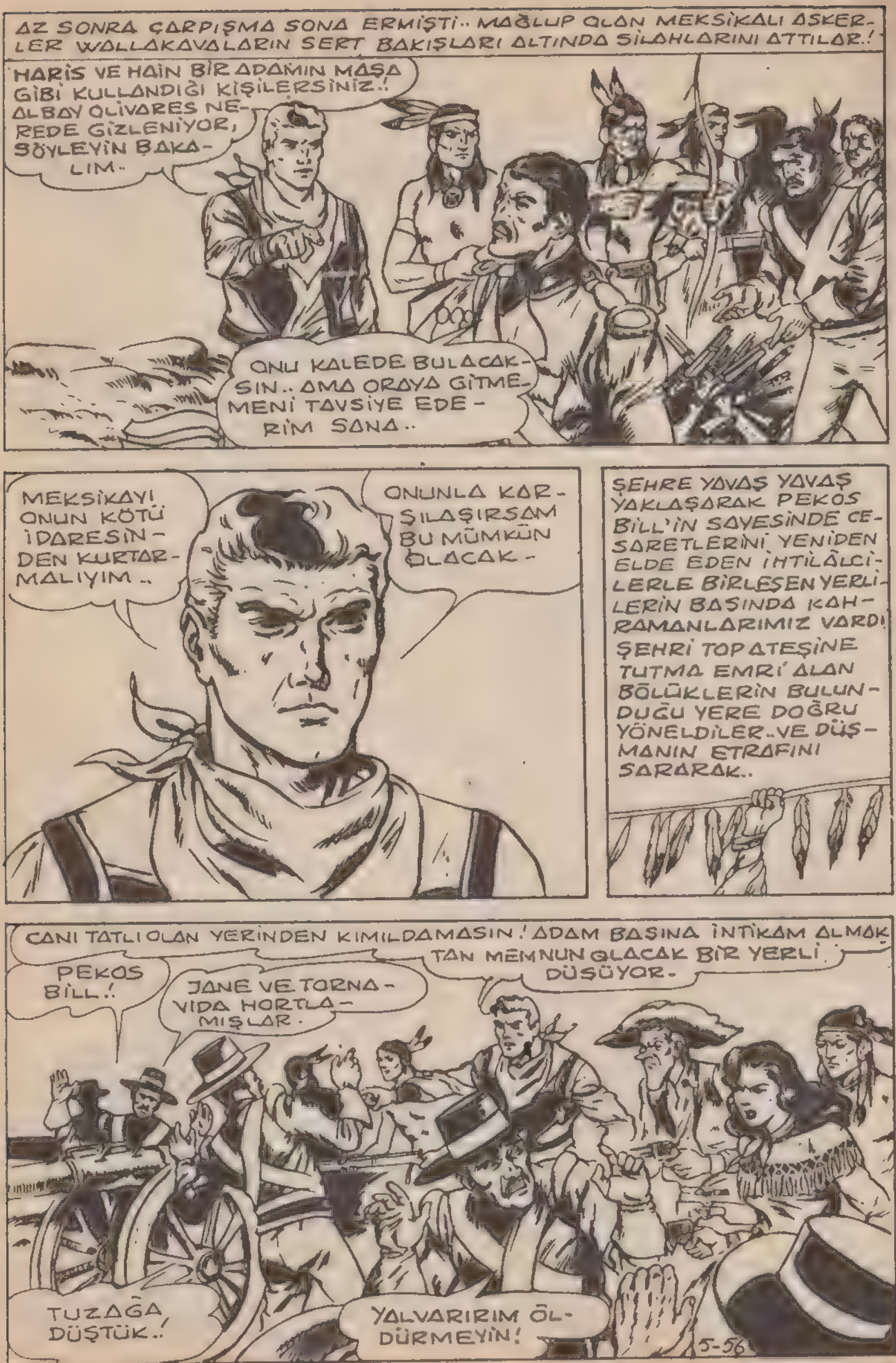
AZ SONRA ÇARPIŞMA SONA ERMİŞTİ.. MAĞLUP OLAN MEKSİKALI ASKERLER WALLAKAVALARIN SERT BAKIŞLARI ALTINDA SİLAHLARINI ATTILAR.!
HARİS VE HAİN BİR ADAMIN MAŞA GİBİ KULLANDIĞI KİŞİLERSİNİZ.! ALBAY OLİVARES NEREDE GİZLENİYOR, SÖYLEYİN BAKALIM..
ONU KALEDE BULACAKSIN.. AMA ORAYA GİTMEMENİ TAVSİYE EDERİM SANA..
MEKSİKAYI ONUN KÖTÜ İDARESİNDEN KURTARMALIYIM..
ONUNLA KARŞILAŞIRSAM BU MÜMKÜN OLACAK -
ŞEHRE YAVAŞ YAVAŞ YAKLAŞARAK PEKOS BİLL'İN SAYESİNDE CESARETLERİNİ YENİDEN ELDE EDEN İHTİLÂLCİLERLE BİRLEŞEN YERLİLERİN BAŞINDA KAHRAMANLARIMIZ VARDI. ŞEHRİ TOP ATEŞİNE TUTMA EMRİ ALAN BÖLÜKLERİN BULUNDUĞU YERE DOĞRU YÖNELDİLER..VE DÜŞMANIN ETRAFINI SARARAK..
CANI TATLI OLAN YERİNDEN KIMILDAMASIN.! ADAM BAŞINA İNTİKAM ALMAKTAN MEMNUN OLACAK BİR YERLİ DÜŞÜYOR -
PEKOS BİLL.!
JANE VE TORNAVİDA HORTLAMIŞLAR.
TUZAĞA DÜŞTÜK..!
YALVARIRIM ÖLDÜRMEYİN!
5-56

TOPLARI ARTIK KULLANILAMIYACAK ŞEKİLDE TAHRİP EDİN! BU ADAMLARIN DA SİLÂHLARINI TOPLAYIN ÇABUK!
BÜYÜK BİR MEMNUNİYETLE!
HAYDİ ÇOCUKLAR ELİNİZİ ÇABUK TUTUN!
ŞİMDİ DE HEPİNİZ KALEYE! ALBAY OLİVARES SERBEST HAREKET ETTİĞİ MÜDDETÇE SAN CARLOS EMNİYETTE SAYILMAZ..
BURADA NE İŞİN VAR DOMİNGO? SANA GÖKGÜRÜLTÜSÜ'NÜN YANINDA KALMANI SÖYLEMİŞTİM.
SENİNLE GELMEK, BABAMI ÖLDÜREN ADAMI YAKALAMANA YARDIM ETMEK İSTİYORUM PEKOS BİLL!
PEKİ DOMİNGO! AMA UNUTMA Kİ SEN BİR MEKSİKALISIN VE BEN SENİN VATANDAŞLARINA KARŞI SAVAŞIYORUM..
BEN BOSTON-DA DOĞDUM PEKOS BİLL! HER ZAMAN KENDİMİ KUZEY AMERİKALI HİSSETTİM. SAN CARLOS KUZEY AMERİKA TOPRAKLARINA KATILMIYACAK MI? O HALDE İHANET ETMİYORUM!
MARIS
5-57

PEKOS BİLL'İN YARDIMIYLA ŞEHRİN MEKSİKALILARDAN KURTULDUĞU HABERİ SÜRATLE YAYILMIŞ VE DEVAMLI YENİ KUVVETLER TOPLANMAYA BAŞLANMIŞTI.
YAŞASIN KAHRAMAN PEKOS BİLL!
MEKSİKALILARA ÖLÜM!
YAŞASIN HÜRRİYET!
ALÇAKLARA ÖLÜM!
KARARGÂHIN KAPISINDA..
KAS-Kİ-YEH HALKI ADINA, KAPILARI AÇMANIZI EMREDİYORUM!
GERİ ÇEKİLİN YOKSA VURURUM!
ÜZERİME ATEŞ ETMEYE CESARETİN VAR MI? EĞER ELİN TİTREMEZ VE YÜREĞİN DE SAĞLAMSA GÖZLERİME BAK VE ATEŞ ET..
YAKLAŞMA PEKOS BİLL! ÇEKİL YOKSA SENİ ÖLDÜRÜRÜM!
FAKAT ASKER ONUN SERT BAKIŞLARININ TESİRİ ALTINDA KALIR..
YAPAMIYORUM! SENİ ÖLDÜREMEM PEKOS BİLL!
BİLİYORDUM ZATEN!
5-58

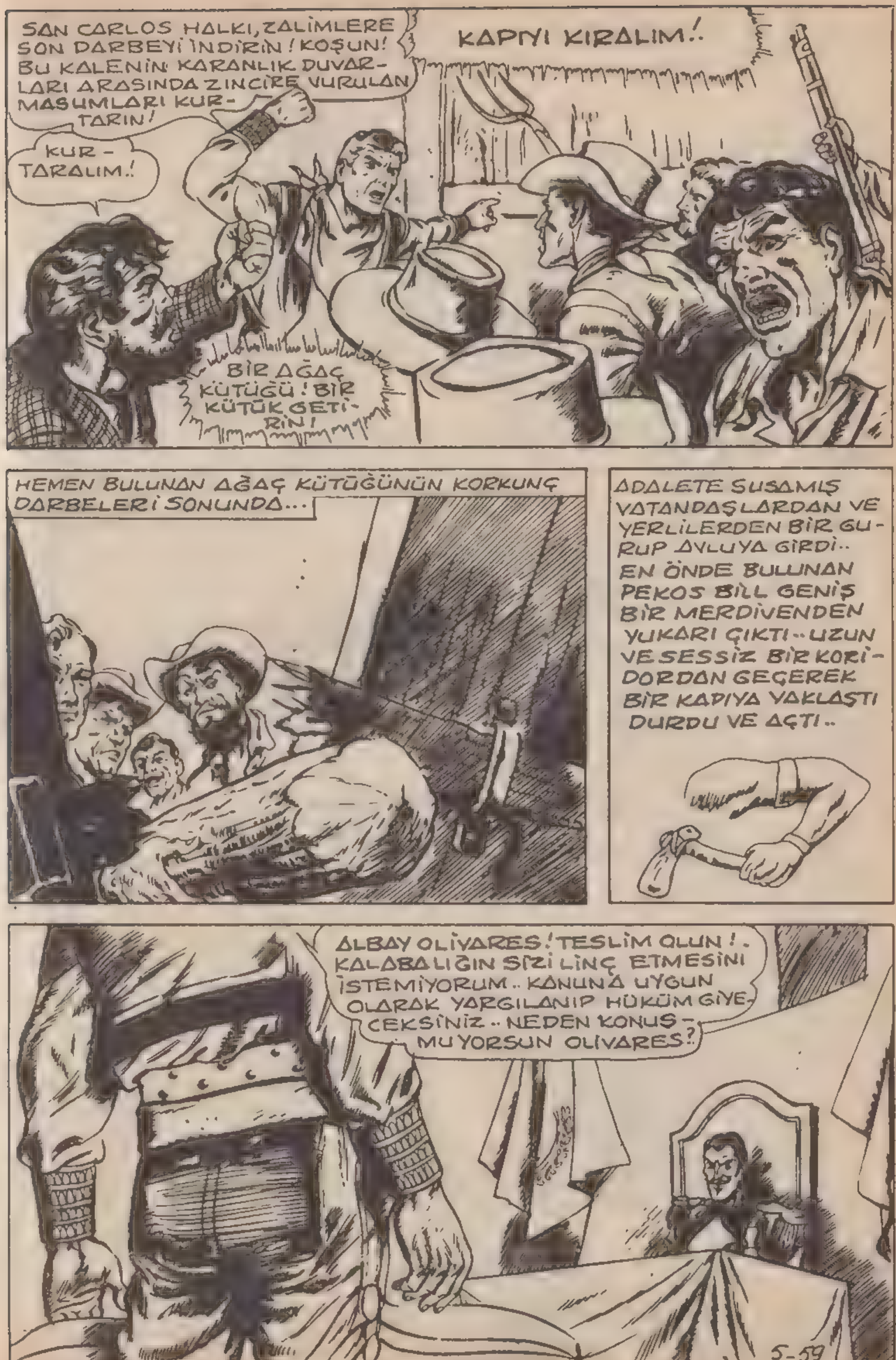
SAN CARLOS HALKI, ZALİMLERE SON DARBEYİ İNDİRİN! KOŞUN! BU KALENİN KARANLIK DUVARLARI ARASINDA ZİNCİRE VURULAN MASUMLARI KURTARIN!
KAPIYI KIRALIM!..
KURTARALIM.!
BİR AĞAÇ KÜTÜĞÜ! BİR KÜTÜK GETİRİN!
HEMEN BULUNAN AĞAÇ KÜTÜĞÜNÜN KORKUNÇ DARBELERİ SONUNDA...
ADALETE SUSAMIŞ VATANDAŞLARDAN VE YERLİLERDEN BİR GURUP AVLUYA GİRDİ.. EN ÖNDE BULUNAN PEKOS BİLL GENİŞ BİR MERDİVENDEN YUKARI ÇIKTI.. UZUN VE SESSİZ BİR KORİDORDAN GEÇEREK BİR KAPIYA YAKLAŞTI DURDU VE AÇTI..
ALBAY OLİVARES! TESLİM OLUN!. KALABALIĞIN SİZİ LİNÇ ETMESİNİ İSTEMİYORUM.. KANUNA UYGUN OLARAK YARGILANIP HÜKÜM GİYECEKSİNİZ.. NEDEN KONUŞMUYORSUN OLİVARES?.
5-59

EĞER CESARETİN VARSA ATEŞLE SİLÂHINI! İŞTE KARŞINDAYIM..
PEKOS BİL BİRDEN DURUMU FARKETTİ..
VAY CANINA! İNTİHAR ETMİŞ..
KENDİSİ İÇİN HERŞEYİN BİTMİŞ OLDUĞUNU ANLAYINCA ÖLÜMÜ TERCİH ETMİŞ..
KOCA TEKS! NERELERE KAYBOLDUN ŞEYTANIN ART BACAĞI PEKOS BİLL? EE.. BU ALBAY OLİVARES DEĞİL Mİ? EĞER İNTİHAR EDİP KUYRUĞU TİTRETMEDİYSE BANA DA DAVY CROCKETT DEMESİNLER!
EVET ÖLMÜŞ! FAKAT SEN ALLAHA ÇOK ŞÜKÜR, SAPASAĞLAMSIN! HALÂ AYAĞINDA BAĞLI O ZİNCİRLE NE YAPIYORSUN DAVY?
BENİ ÇOK SEVMİŞ OLMALI Kİ JANE VE TORNAVİDANIN ÖLÜMÜNE AĞLARKEN BENİ YALNIZ BIRAKMADI. BİR DEMİRCİYE İHTİYACIM VAR..
5-60
MEKSİKA MEZALİMİNDEN KURTULAN SAN CARLOS GERÇEK BAĞIMSIZLIĞINI İLÂN EDİYORDU- ARTIK WALLAKAVA HALKI HUZUR İÇİNDE KÖYÜNE DÖNEBİLİRDİ- BİRKAÇ GÜN SONRA PEKOS BİLL VE ARKADAŞLARI YENİ MACERALARA ATILMAK ÜZERE ORADAN AYRILDILAR..
BU MACERANIN SONU

CİM KOLT
KIYAFET DEĞİŞTİREN KARA SİDNEY'İ DİKKATLE BEKLEYEN JIM KOLT, ONUN BU MARİFETLERİNDEN HABERİ YOKTU.. AKSİNE, SİDNEY ONU GÖRMÜŞ KARŞI HÜCUMA HAZIRLANIYOR.
HE! HE! HE! HE!
ŞİMDİ SENİ BİR ZIPLATAYIM DA GÖR SEVGİLİ CİM KOLT..
PATLAMADAN SAKINMAK İÇİN EN EMİN YER BURASI..
DİNAMİT.. MADE IN U.S.A.
DAM ÜSTÜNDE SAKSAĞAN GİBİ CİM BUNDAN DA HABERSİZDİ.
VIJJJ
TUNK!
GÜM!

SUYUN İÇİNDE NE VARDI ANLAYAMADIM..
BENİ YAKALAYAMAYACAKSIN MENDEBUR..SINIRI HABERİN OLMADAN GEÇECEĞİM..
ZZZZZZ
HERŞEYDEN HABERSİZ AYAKTA UYUKLAYAN AT BİRDEN UYANDI..
HAYDİ ASLANIM DÖRT NALA UZAKLAŞALIM..
BU ÜZERİMDE MİYDİ?
HAYDİ KASIRGA!.. BİR NEFESTE YETİŞELİM ŞUNA..
BİR NEFESTE Mİ? ZAVALLI CİGERLERİM.
TAKIP BAŞLADI.. ARTIK CİM KOLT CANİYİ ENSELEYECEĞİNDEN EMİN HİSSEDİYORDU KENDİNİ...
HAYDİ DAHA ÇABUK..!

!?
O ALLAHIN CEZASI VAKİT GEÇİRMEDEN PEŞİME DÜŞMÜŞ BİLE.!
KARA SİDNEY KOLAY KOLAY TESLİM OLACAK ADAM DEĞİLDİ..
KURŞUNLARIM ŞİMDİ SENİ SUSTURUR..
TESLİM OL SİDNEY!
PUM
BANG
ZIP
ZIP ZIP
BLAM
blam
ZIP
ZIP
bang
BLA
PUM

SİDNEY SON SÜRAT BİR KÖYÜN KAPISINDAN İÇERİ DALDI... HUDUT ÇOK YAKINDI, ARTIK PAÇAYI KURTARDIĞINDAN EMİNDİ..
NİHAYET, ESKİ ÇİFTLİĞE GELDİK İŞTE..
TAMAM! BURADAN DIŞARI ÇIKAMAZ.!
İYİKİ GELDİK BİRAZ OTLARIM BEN DE..
TAMAM! İŞTE YİNE RAHATIM KAÇTI..
DIŞARI ÇIK SİDNEY! SENİ ENSELEDİM..
YAKLAŞ PİS ZÜPPE, YAKLAŞ! SENİN İÇİN BİR DİNAMİT SAKLAMIŞTIM..
YAKINLARDA OLDUĞUNU HİSSEDİYORUM AMA NEREDE.!
DEVAMI VAR.

Eğlence Sayfası

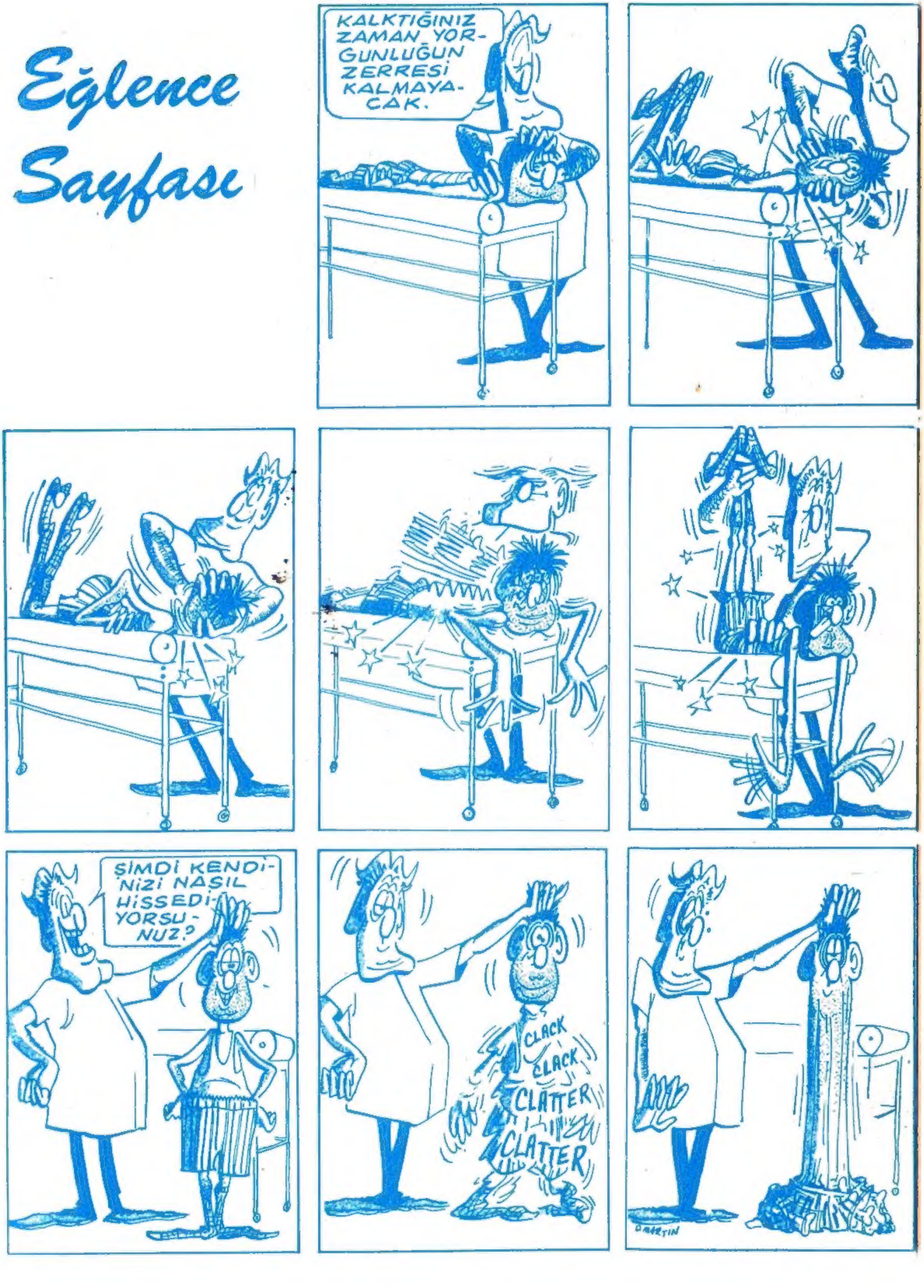

SELİM SOYDAN
Fenerbahçe